

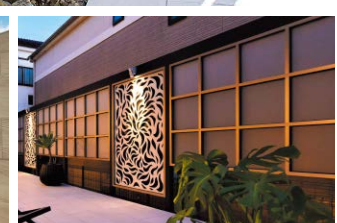

多彩な目かぐしフェンスが勢揃い!

Our brand-new products  
Garden & exterior innovation.

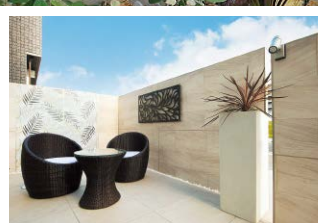

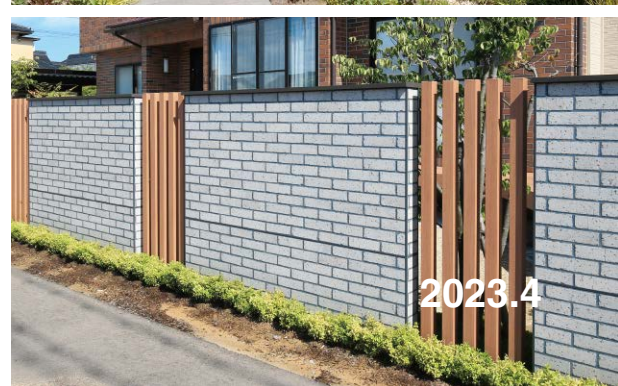



# SCENE 1

メタルカラーのエバーアートボードで  
モダン和風な雰囲気 연출



エバーアートボードフェンス → P.68



デザイナーズスタイルフェンス  
横板貼80幅 → P.35

# SCENE 2

植栽と調和する  
木目調の目かくしフェンス





工例 古竹ボード P.90

# SCENE 3

人工強化竹垣による  
こだわりの和風庭園に





エバーエコウッドデッキⅡ

# SCENE 4



フェンスの外側と内側で  
テクスチャーを変えて

千本格子リバーシブルユニット → P.31

エバーアートボードフェンス6型 → P.69



エバーアートボード シック → P.55

エバーアートボードフェンス4型 → P.68

デザインパネルⅡ → P.51



# SCENE 5

エバーアートボードで  
視線を遮るプライベート空間







# SCENE 6

心地よい和の趣を感じ  
寛げる和モダン庭園

エバーアートボード → P.52







エバーアートウッド部材 → P.38

エバーアートボード → P.52

千本格子足付ユニット → P.30

# SCENE 7

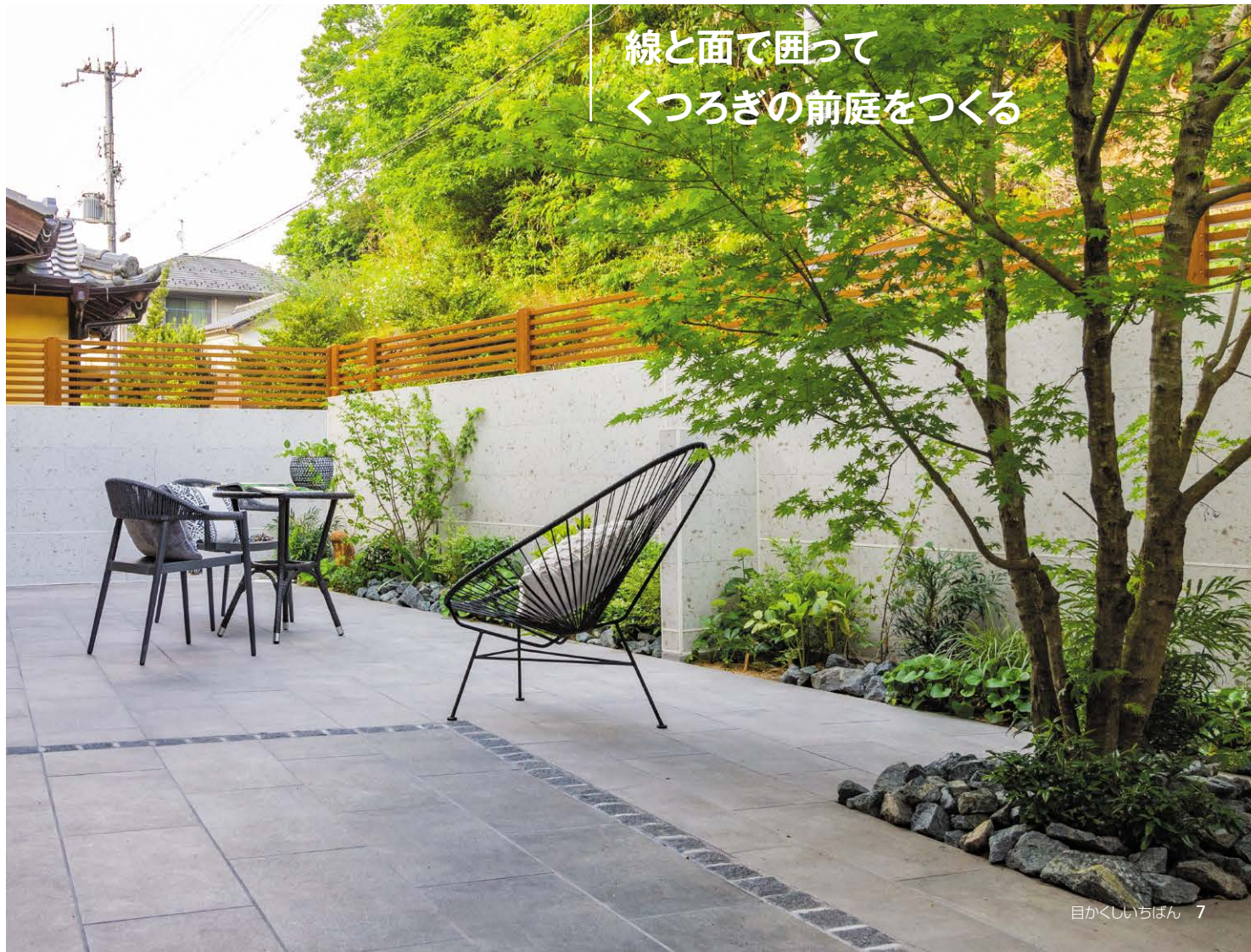

線と面で囲って  
くつろぎの前庭をつくる



# 1

家・庭・部屋のテイストにあわせて

**素材** を選びたい

## > アルミ



- ・エバーアートウッド → P.12
- ・エバースクリーン → P.40
- ・ホームヤードルーフ → P.40

## > アルミ樹脂複合板



- ・エバーアートボード → P.52

## > タイル



- ・セラトップストーン → P.70

# 2

外からの視線を

**完全にカット** したい

## > ボードタイプ



- ・エバーアートボード → P.52
- ・エバーアートフェンス  
ボードデザイン → P.67
- ・エバーアートフェンス  
防音タイプ → P.67



- ・エバーバンブーボードタイプ  
→ P.88 P.90 P.91
- ・シンプルログ → P.96
- ・e-ウッドフェンス  
目かくしタイプ → P.107

## > タイル



- ・セラトップストーン  
→ P.70

# 3

かくしたいけれど

**自然光** は取り入れたい

## > ポリカタイプ



- ・エバーアートフェンス  
採光ルーバー → P.33
- ・エバーアートフェンス  
ポリカデザイン → P.33
- ・エバーアートフェンス  
e-ポリカデザイン  
→ P.33

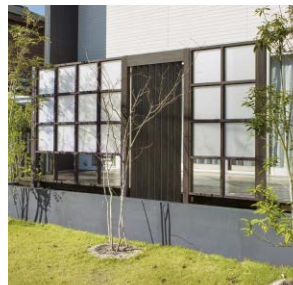

- ・エバースクリーン  
ポリカ仕様 → P.48
- ・ホームヤードルーフ  
ポリカタイプ → P.50



- ・ホームヤードルーフⅡ  
→ P.51



> 樹脂



- ・エバーバンブー → P.78
- ・モクブラボード → P.92



- ・ロイヤルフェンス → P.94
- ・シンプルログ → P.96

> 天然木



- ・タンモクウッド → P.102
- ・e-ウッド → P.104

4

かくしたいけれど  
通気性はほしい

> 「密」タイプ



- ・デザイナーズスタイルフェンス  
千本密格子 → P.30
- ・密縦板貼デザイン → P.31

> 板塀タイプ



- ・エバーアートウッド → P.30
- ・エバーアートフェンス → P.32
- ・モクブラボード → P.92
- ・ロイヤルフェンス → P.94
- ・タンモクウッド → P.102
- ・e-ウッド → P.104

> 千本格子・スリットタイプ



- ・千本格子 → P.30
- ・エバーアートフェンス → P.32
- ・センシア → P.36
- ・エバースクリーン → P.48

> エコ竹タイプ

- ・エバーバンブー  
みす垣(丸竹タイプ) → P.89
- ・エバーバンブー 大津垣  
→ P.90



5

物干・設備機器まわりなど  
ピンポイントに



- ・エバーアートウッド部材  
→ P.38



- ・脱着式千本格子足付  
ユニット → P.30



## 完全目かくし

### アルミフェンス

H1800のメートル単価



エバーアートボード  
フェンス4型セット 片面

¥74,700/m

→ P.68



エバースクリーン  
ポリカAタイプ フレームレス

¥136,500/m

→ P.48

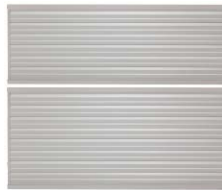

エバーアートフェンス  
センシア 横ルーバー 2段

¥39,000/m

→ P.36

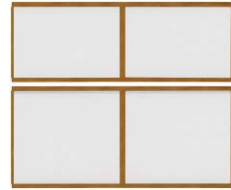

エバーアートフェンス  
ポリカデザイン 2段

¥79,700/m

→ P.37

### 樹脂フェンス

H1800のメートル単価



シンプルログセット  
1型(板貼タイプ) 片面

¥60,000/m

→ P.101



シンプルログセット  
6型(格子タイプ) 片面

¥62,200/m

→ P.101

### タイル・ 天然木フェンス

H1800のメートル単価



セラ ウォール  
RC杉板

コンクリート塀等 + ¥20,500/m

→ P.71



e-ウッドパネル  
4型 W18(やまと横型)無塗装

¥57,500/m

→ P.107

### 和の目かくし

H1800のメートル単価



エバー 24型  
(京庵あじろセット) 片面 虎千鳥

¥68,300/m

→ P.91



e-バンブーユニット  
こだわり竹 建仁寺垣 片面

¥109,500/m

→ P.88



# 通風目かくし

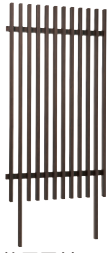

千本格子足付ユニット  
すき間53mmラッピングカラー → P.30  
¥103,300/m



千本格子リバーシブルユニット  
すき間50mmラッピングカラー → P.31  
¥125,100/m

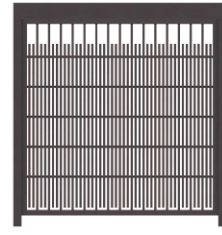

エバースクリーン 京町家シリーズ  
糸屋格子 H2000 → P.49  
¥164,400/m



エバーアートフェンス  
センシア 横パネル 2段 → P.36  
¥35,200/m



e-アートウッドパーツ  
ラウンド板100 すき間20mm → P.39  
¥73,300/m



エバーアートウッド  
こだわり板100 すき間20mm → P.38  
¥84,900/m

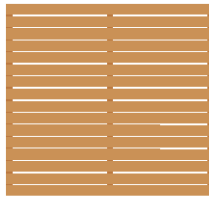

モクブラボード リアル90  
すき間20mm → P.98  
¥57,100/m



モクブラユニットプラス  
モクブラボード仕様(下部化粧なし) → P.99  
¥64,000/m



ロイヤルフェンス  
ウェリントン → P.100  
¥83,800/m



e-ウッドパネル  
13型 (板塀)無塗装 → P.107  
¥54,400/m

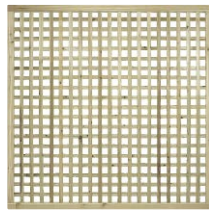

e-ウッドパネル  
1型 W18(スクエア)無塗装 → P.107  
¥54,400/m



タンモクウッド平板90  
無塗装 すき間20mm → P.106  
¥56,300/m



eco-バンブーユニット  
みす垣 → P.89  
¥68,000/m



e-バンブーユニット  
みす垣(イエロー) → P.89  
¥96,700/m



e-バンブーユニット  
大津垣(イエロー) → P.90  
¥108,900/m



エバー  
アートウッド

エバー  
スクリーン・  
ホームヤードルーフ

エバー  
アートボード

タイル

人工強化竹垣

樹脂フェンス

天然木フェンス

# エバーアートウッド®



5年保証

Takasago Warranty

1. 表面素材シートの著しい変色について保証します。
2. 表面素材シートのはがれについて保証します。



# カラーバリエーション

不燃仕様対応可能カラーには「不燃」マークが付いています。



チャコールグレー 不燃

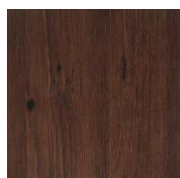

ダークパイン 不燃

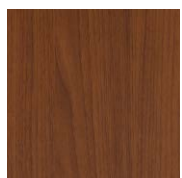

ウォールナット 不燃

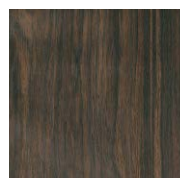

ブラックエボニー 不燃

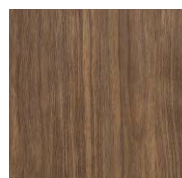

ブラウンエボニー 不燃

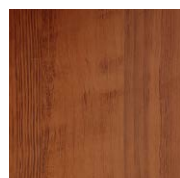

レッドウッド 不燃

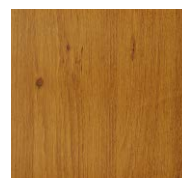

ナチュラルパイン 不燃



ライトオーク 不燃



ナチュラルウッド 不燃



ホワイトパイン 不燃



スプリングオーク



アクティオーク



ブラウングレー 不燃

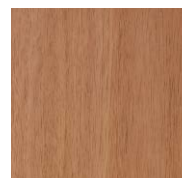

ゼブラ



クラシックホワイト



クラシックナチュラル



クラシックブラウン



京町家かきちゃ



京町家かれいろ



京町家くろちゃ



京町家からちゃ



グリーンパイン 不燃



オレンジバーチ 不燃



ブルーバーチ 不燃



イエローバーチ 不燃

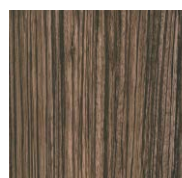

ダークゼブラ 不燃

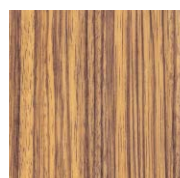

ライトゼブラ 不燃

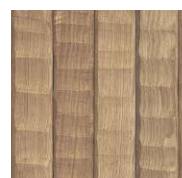

なぐり



ゴマ竹



孟宗若竹

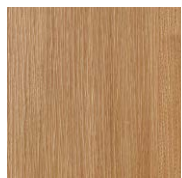

くり杵目



ホワイト大理石 不燃



セピア大理石 不燃

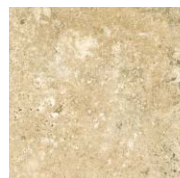

トラパーチン 不燃



スレート 不燃



ダークビブラート



シャインステンレス



ラスティダーク

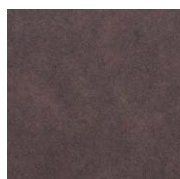

ラスティ銅

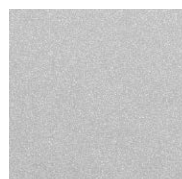

グリッターシルバー

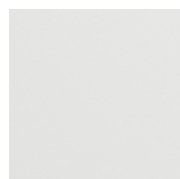

マットホワイト



マットライトグレー

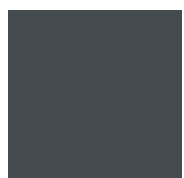

マットダークグレー

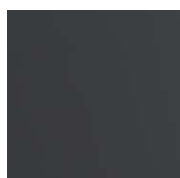

マットブラック



琉川 (りゅうせん) 黄土



琉川 (りゅうせん) 白茶

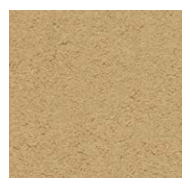

砂肌 黄土

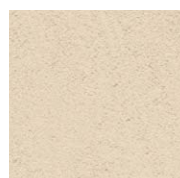

砂肌 白茶



わらすさ

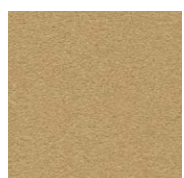

聚楽 (じゅらく) 黄土

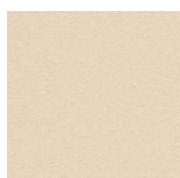

聚楽 (じゅらく) 白茶



ステンカラー

エバー  
アートウッド

エバー  
スクリーン・  
ホーム  
ヤード  
ドール  
ーフ

エバー  
アート  
ボード

タイル

人工  
強化  
竹垣

樹脂  
フェンス

天然  
木  
フェンス



エバー  
アートウッド

エバー  
スクリーン・  
ホーム  
ヤード  
ルーフ

エバー  
アート  
ボード

タイル

人工  
強化  
竹垣

樹脂  
フェンス

天然  
木  
フェンス



①

デザイナーズスタイルフェンス  
横板貼40幅

## デザイン豊富な横板フェンスユニット



②

エバーアートウッド  
デザインユニットランダム



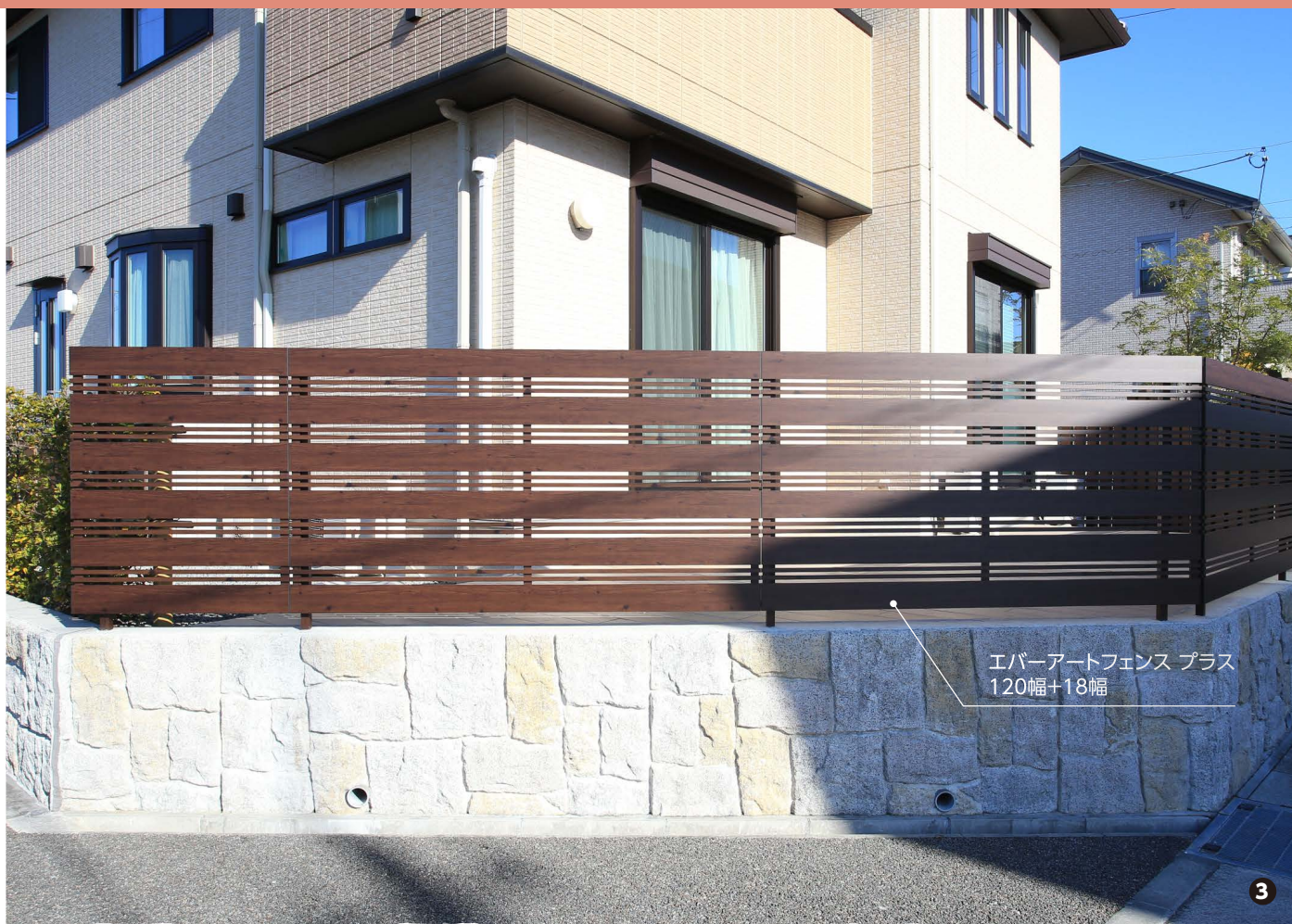

エバーアートフェンス プラス  
120幅+18幅

- ❶ デザイナーズスタイルフェンス 横板貼40幅 (チャコールグレー) → P.35
- ❷ エバーアートウッド デザインユニット ランダム (ダークパイン × ブラウンエボニー) → P.35
- ❸ エバーアートフェンス プラス 120幅+18幅 (ダークパイン) → P.34
- ❹ エバーアートフェンス プラス 90幅 (ブラウンエボニー) → P.34



エバーアートフェンス プラス  
90幅



エバー  
アートウッド

エバー  
ホームスクリーン・  
ホームヤードルーフ

エバー  
アートボード

タイル

人工強化竹垣

樹脂フェンス

天然木フェンス



## こだわり板vsラウンド板

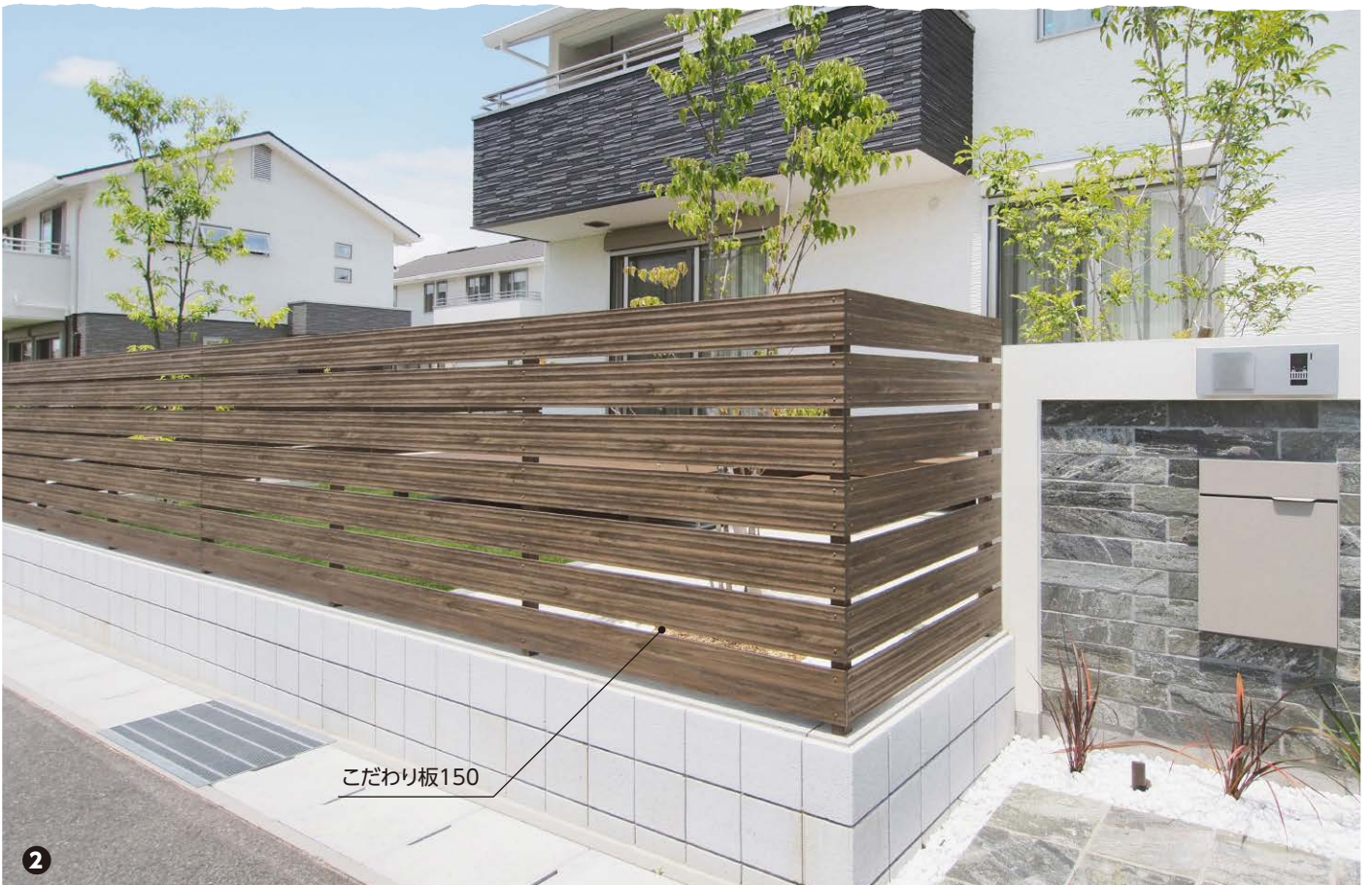



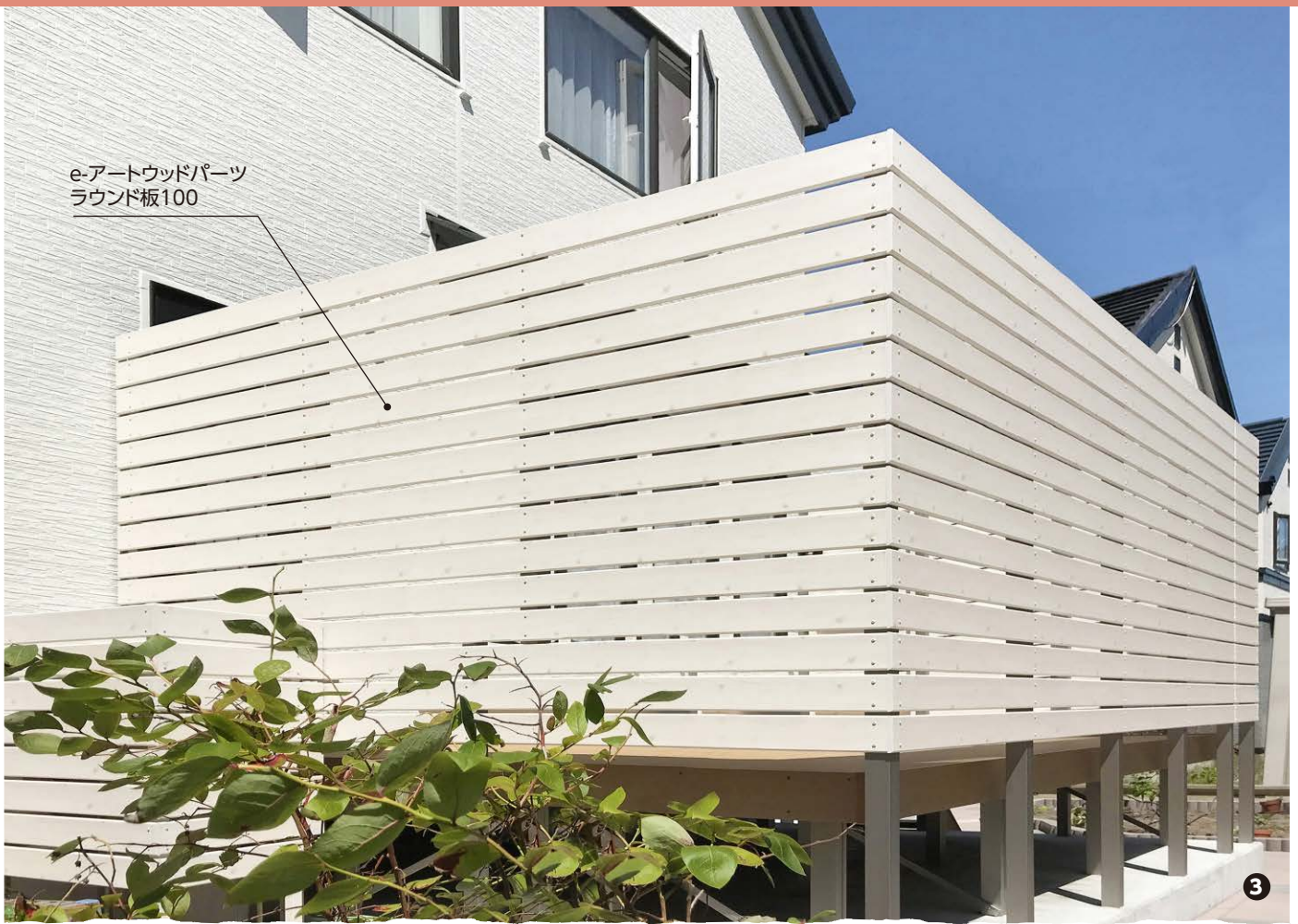

e-アートウッドパーツ  
ラウンド板100

- ① こだわり板100両面 (ジャラ) → P.38
- ② こだわり板150両面 (ブラウンエボニー) → P.38
- ③ e-アートウッドパーツ ラウンド板100両面 (ホワイトパイン) → P.39
- ④ e-アートウッドパーツ ラウンド板100両面 (ブラウンエボニー) → P.39



e-アートウッドパーツ  
ラウンド板100

エバー  
アートウッド

エバー  
スクリーン・  
ホームヤードルーフ

エバー  
アートボード

タイル

人工  
強化竹垣

樹脂  
フェンス

天然木  
フェンス



エバー  
アートウッド

エバー  
スクリーン・  
ホームヤードルーフ

エバー  
アートボード

タイル

人工  
強化竹垣

樹脂  
フェンス

天然  
木フェンス



## コスパに優れたe-タイプとセンシア





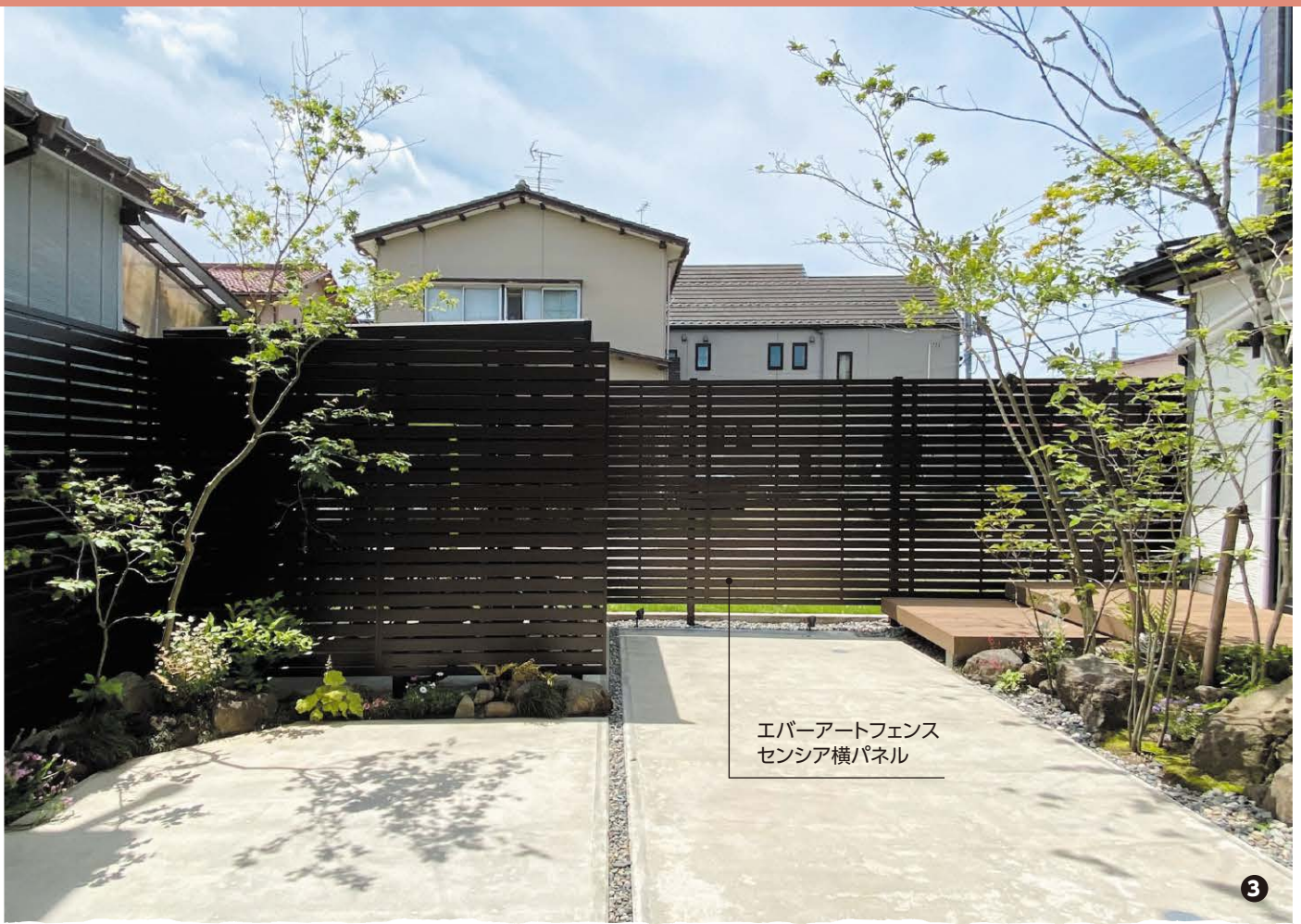

エバーアートフェンス  
センシア横パネル

- ① エバーアートフェンス e-横板貼 (ブラックエポニー) → P.32
- ② エバーアートフェンス e-ポリカデザイン (ステンカラー) → P.33
- ③ エバーアートフェンス センシア 横パネル (ブラック) → P.36
- ④ エバーアートフェンス センシアR 横パネル (ブラウンエポニー、フレーム ブラック) → P.37



エバーアートフェンス  
センシアR 横パネル

エバー  
アートウッド

エバー  
スクリーン・  
ホーム  
ヤードルーフ

エバー  
アート  
ボード

タイル

人工  
強化竹垣

樹脂  
フェンス

天然木  
フェンス



エバー  
アートウッド

エバー  
スクリーン・  
ホーム  
ヤード  
ルーフ

エバー  
アート  
ボード

タイル

人工  
強化  
竹垣

樹脂  
フェンス

天然  
木  
フェンス



## 千本格子は、すき間選びがポイント!







千本格子  
リバーシブルユニット  
すき間50

エバー  
アートウッド

エバー  
スクリーン・  
ホームヤードルーフ

エバー  
アートボード

タイル

人工  
強化竹垣

- ① 千本格子足付ユニット すき間53 (ナチュラルパイン) → P.30
- ② 千本格子足付ユニット すき間30 (ブラウンエボニー、ブラックエボニー) → P.30
- ③ 千本格子リバーシブルユニット すき間50 (ブラックエボニー) → P.31
- ④ 千本格子足付ユニット すき間30 (ダークパイン) → P.30

樹脂  
フェンス

天然木  
フェンス



千本格子足付ユニット  
すき間30

④



エバー  
アートウッド

エバー  
スクリーン・  
ホームヤードルーフ

エバー  
アートボード

タイル

人工強化竹垣

樹脂フェンス

天然木フェンス



フリーポールフェンス  
こだわり板 大和貼B

## 和の趣でしっかり目かくし 縦貼フェンス



密縦板貼80幅ユニット



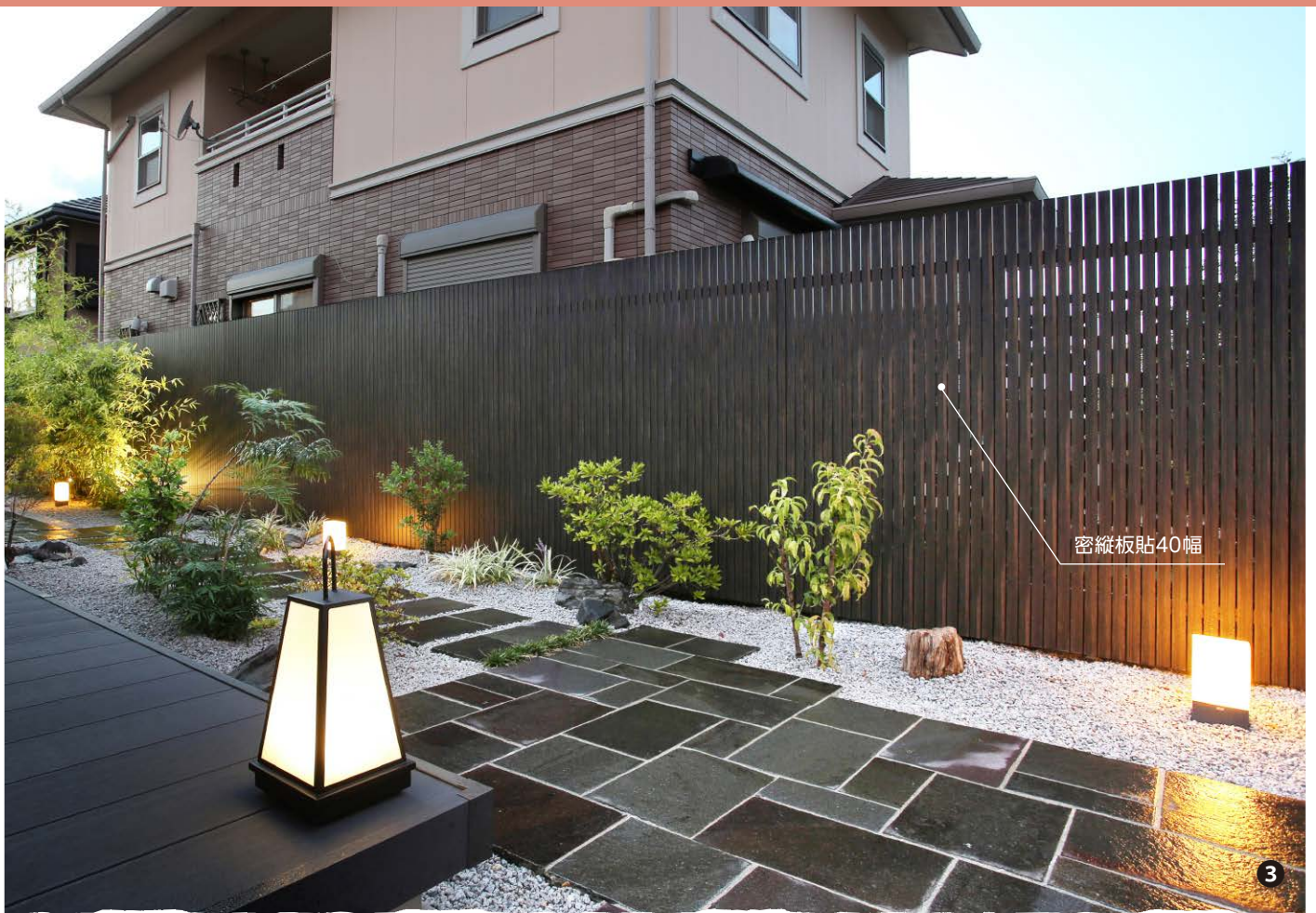

エバー  
アートウッド

エバー  
スクリーン・  
ホームヤードルーフ

エバー  
アートボード

タイル

人工  
強化竹垣

密縦板貼40幅

3

- ① フリーポールフェンス こだわり板 大和貼B (ダークバイン) → P.35
- ② 密縦板貼80幅ユニット (ラスティダーク カラー別注) → P.31
- ③ 密縦板貼40幅 (ブラックエボニー) → P.31
- ④ 縦貼ユニット80幅+18幅 (ラスティダーク カラー別注) → P.31

樹脂  
フェンス

天然木  
フェンス



縦貼ユニット  
80幅+18幅

4



エバー  
アートウッド

エバー  
ホームスクリーン・  
ホームヤードルーフ

エバー  
アートボード

タイル

人工強化竹垣

樹脂フェンス

天然木フェンス



## 部材を使ったオリジナルフェンス







- ❶ ラウンド板120両面 (ジャラ) / 部材20×40 (ジャラ) → P.38 / スリットフェンス用格子材75角 (ジャラ) → P.38
- ❷ 格子部材102×12 (ナチュラルパイン) / 格子部材40×12 (ブラックエボニー) → P.38 / セラウォール (RC杉板) → P.71
- ❸ 格子部材30×185 (くり柱目) → P.38
- ❹ 格子部材102×12・80×12 (マットブラック)、格子部材40×12 (マットブラック・ブラウンエボニー)、格子部材18×12 (ナチュラルパイン) → P.38

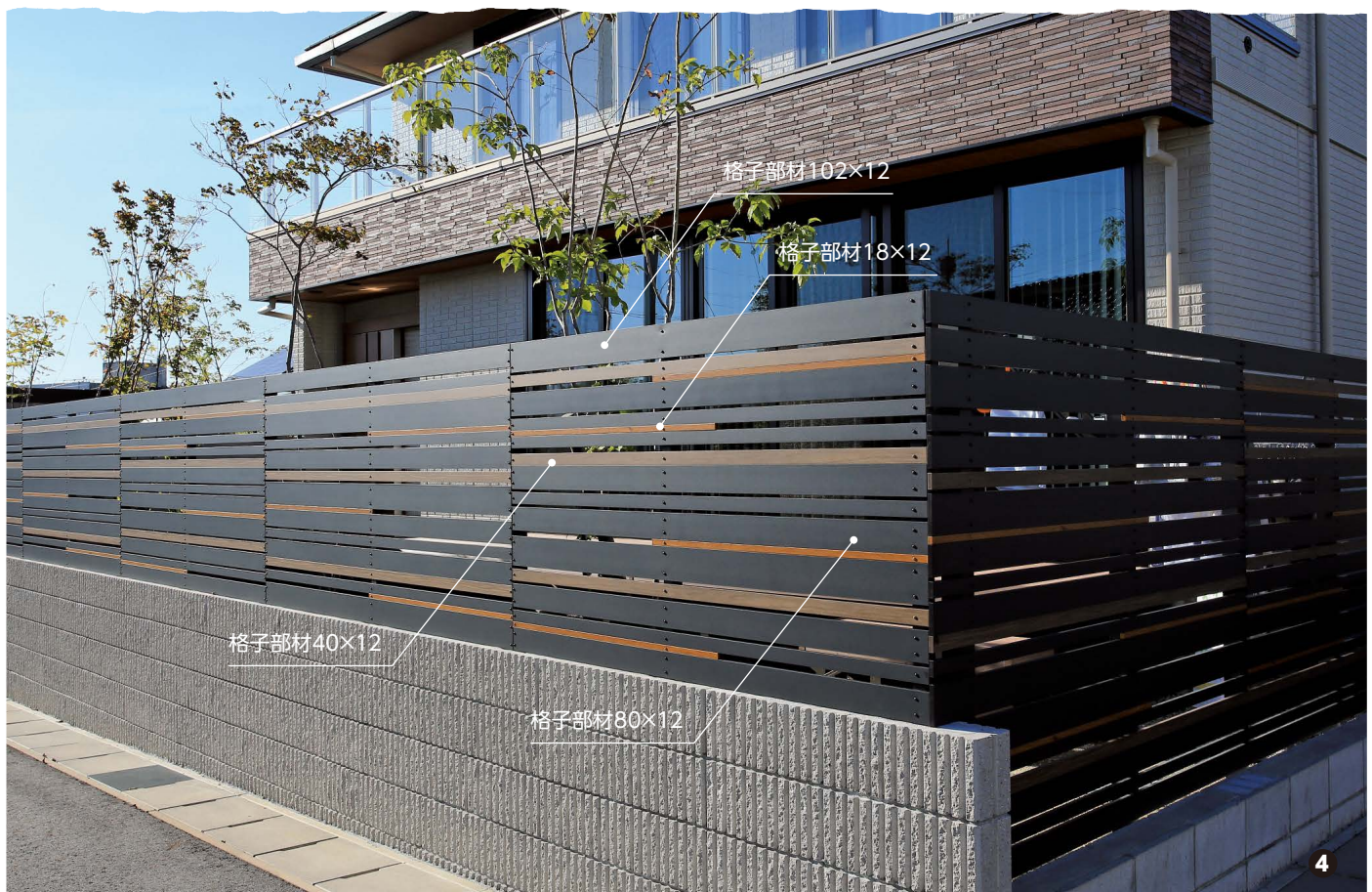

エバー  
アートウッド

エバー  
スクリーン・  
ホームヤードルーフ

エバー  
アートボード

タイル

人工  
強化竹垣

樹脂  
フェンス

天然  
木フェンス



エバー  
アートウッド

エバースクリーン  
ホームヤードルーフ

エバー  
アートボード

タイル

人工強化竹垣

樹脂フェンス

天然木フェンス



ホームヤードルーフシステム  
フレーム

格子材部30×85

格子部材40×40

エバーアートボード

## 部材ミックスの創作的な目かくし



エバースクリーンフレーム

エバーアートボード

エバーアートフェンス  
e-横板貼

壁貼用格子材





- ① ホームヤードルーフシステム フレーム (マットブラック) → P.50 / 格子部材30×85 (マットライトグレー) → P.38 / 格子部材40×40 (ウォールナット) → P.38 / エバーアートボード (マットブラック) → P.54
- ② エバースクリーン フレーム (ダークパイン) → P.48 / 壁貼用格子材 (ダークパイン) → P.39 / エバーアートボード (トラバーチン) → P.53 / エバーアートフェンスe横板貼 → P.32
- ③ ホームヤードルーフシステム フレーム (マットブラック) → P.50 / 格子部材30×85 (ナチュラルパイン) → P.38 / スリット部材30×60 (マットライトグレー) → P.38 / エバーアートボード (マットライトグレー・ナチュラルパイン) → P.53
- ④ エバースクリーン (マットブラック) → P.48 / 30×60スリット部材 (ブラウンエボニー) → P.50 / 75角スリット部材 (ブラウンエボニー) → P.50 / エバーアートボードシック (クロウブラック) → P.67 / セラレバンテ (ブラック) → P.71



エバー  
アートウッド

エバースクリーン・  
ホームヤードルーフ

エバー  
アートボード

タイル

人工  
強化竹垣

樹脂  
フェンス

天然木  
フェンス



エバー  
アートウッド

エバースクリーン・  
ホームヤードルーフ

エバー  
アートボード

タイル

人工強化竹垣

樹脂フェンス

天然木フェンス



## 物干し・設備機器の目かくし







エバーアートフェンス  
ポリカデザイン

3

- ① エバーアートウッド格子部材30×50角、角柱75角（ブラックシダー） / エバーアートボード（琉川ホワイト） → P.54
- ② 千本格子足付ユニット（マットライトグレー） → P.30
- ③ エバーアートフェンス ポリカデザイン（スプリングオーク） → P.33
- ④ 脱着式千本格子足付ユニット（クリアシルバー） → P.30



脱着式千本格子足付ユニット

4

エバー  
アートウッド

エバー  
スクリーン・  
ホームヤードルーフ

エバー  
アートボード

タイル

人工  
強化竹垣

樹脂  
フェンス

天然  
木フェンス



エバー  
アートウッド

エバー  
スクリーン・  
ホームヤードルーフ

エバー  
アートボード

タイル

人工強化竹垣

樹脂フェンス

天然木フェンス

千本格子足付ユニット  
格子すき間30mm

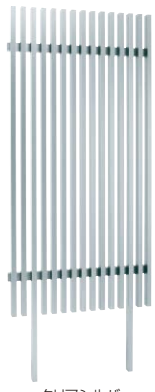

クリアシルバー

■千本格子足付ユニット 30×50  
(格子すき間30mm)  
W900×H1800(埋込400)mm  
¥132,400/枚 ラッピングカラー  
¥110,200/枚 アルミカラー  
※柱2本  
※格子銅緑用キャップ4個付

千本格子足付ユニット  
格子すき間53mm

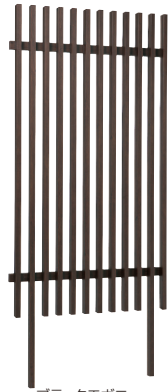

ブラックエボニー

■千本格子足付ユニット 30×50  
(格子すき間53mm)  
W1000×H1800(埋込400)mm  
¥113,700/枚 ラッピングカラー  
¥ 98,800/枚 アルミカラー  
※柱2本  
※格子銅緑用キャップ4個付

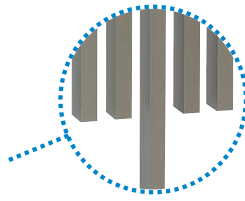

格子が柱になるので  
場所をとりません

脱着式千本格子足付ユニット

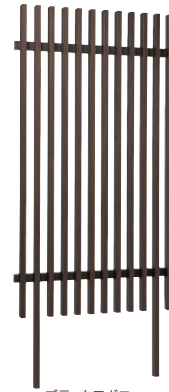

ブラックエボニー

■脱着式千本格子足付ユニット  
(格子すき間53mm)  
W947×H1800(埋込350)mm  
¥125,500/枚 ラッピングカラー  
¥111,400/枚 アルミカラー  
※蝶ナット付柱2本  
※格子銅緑用キャップ4個付



足付ユニットの柱は  
蝶ナットで固定。

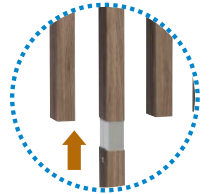

メンテナンス時は  
取り外せます。

■ ラッピングカラー



■ アルミカラー



脱着式千本格子足付ユニットの定番カラーは  
左記と一部異なります。  
詳しくはお問い合わせください。

千本格子ユニット 30×50



※写真は格子すき間53mm、ステンカラー

■千本格子ユニット 30×50  
(格子すき間30mm)  
W1020×H1800mm  
¥118,100/枚 ラッピングカラー  
¥ 83,700/枚 アルミカラー  
※柱、格子ユニット用エンドキャップは別売

■千本格子ユニット 30×50  
(格子すき間53mm)  
W1000×H1800mm  
¥88,600/枚 ラッピングカラー  
¥63,400/枚 アルミカラー  
※柱、格子ユニット用エンドキャップは別売

■ ラッピングカラー



■ アルミカラー



千本格子2000R  
外貼ユニット 30×50

※2000Rは呼称です。実寸では多少の誤差が生じる  
場合がありますのでご注意ください。



ナチュラルバイン

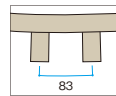

■千本格子2000R  
外貼ユニット 30×50  
W1000×H1800mm  
¥109,700/枚 ラッピングカラー  
¥ 82,400/枚 アルミカラー  
※柱、格子ユニット用エンドキャップは別売

デザイナーズスタイルフェンス  
千本密格子 カラー別注不可

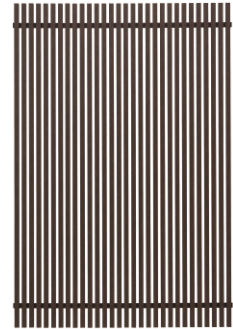

H1800 ラスティコッパー

■デザイナーズスタイルフェンス  
千本密格子 H18  
W1176×H1720mm  
¥160,200/枚  
※柱は別売

■ カラーバリエーション





## 千本格子リバーシブル ユニット



ARで  
確認

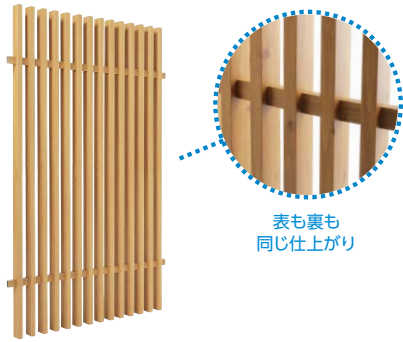

表も裏も  
同じ仕上がり

※写真は格子すき間50mm、ナチュラルウッド(別注色)

■千本格子リバーシブルユニット  
(格子すき間30mm)  
W870×H1800mm  
¥122,400/枚 ラッピングカラー  
¥ 90,500/枚 アルミカラー  
※柱は別売

■千本格子リバーシブルユニット  
(格子すき間50mm)  
W1170×H1800mm  
¥123,000/枚 ラッピングカラー  
¥ 91,100/枚 アルミカラー  
※柱は別売

ダークバイン

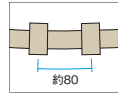
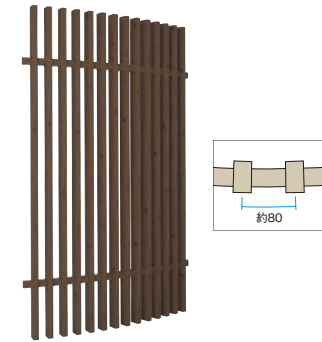

■千本格子リバーシブル  
2000Rユニット  
W1170×H1800mm  
¥168,500/枚 ラッピングカラー  
¥129,100/枚 アルミカラー  
※柱は別売

## 千本格子ファサードユニット 格子すき間50mm



ARで  
確認

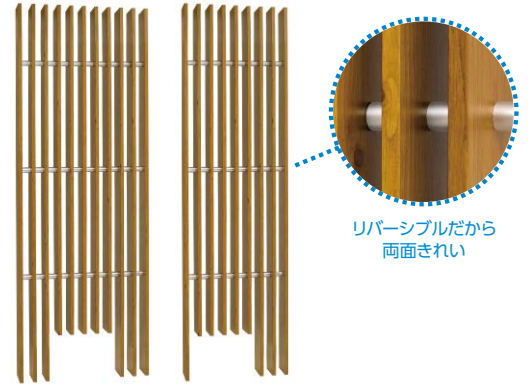

リバーシブルだから  
両面きれい

ナチュラルバイン

ナチュラルバイン、右仕様

■千本格子ファサードユニット  
基本型(格子すき間50mm)  
W560×H1800(埋込200)mm  
¥173,900/枚

■千本格子ファサードユニット  
追加型(格子すき間50mm)  
W560×H1800(埋込200)mm  
¥126,600/枚  
※左右の仕様をご指示ください

### ■ ラッピングカラー



### ■ アルミカラー



### ■ 定番カラーバリエーション ※受注生産カラーはお問い合わせください



## 縦貼ユニット 80幅+18幅



ARで  
確認



ラスティコッパー

■縦貼ユニット 80幅+18幅  
W1000×H1800mm  
¥94,900/枚  
※格子ユニット用エンドキャップ、柱は別売

## 密縦板貼 80幅ユニット



ARで  
確認

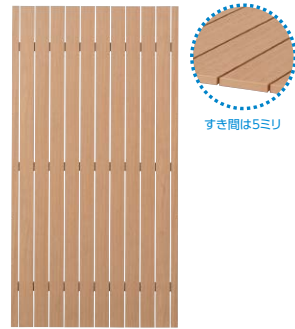

すき間は5ミリ

ジャラ

■密縦板貼 80幅ユニット  
W935×H1800mm  
¥104,600/枚 ラッピングカラー  
¥ 75,100/枚 アルミカラー  
※格子ユニット用エンドキャップ、柱は別売

## 密縦板貼 40幅ユニット



ARで  
確認



すき間は5ミリ

ラスティコッパー

■密縦板貼 40幅ユニット  
W900×H1800mm  
¥110,700/枚 ラッピングカラー  
¥ 77,500/枚 アルミカラー  
※格子ユニット用エンドキャップ、柱は別売

## こだわり板 縦貼ユニット



ARで  
確認



ナチュラルバイン

■こだわり板 縦貼ユニット  
W1000×H1800mm  
¥93,800/枚  
※格子ユニット用エンドキャップ、柱は別売

### ■ カラーバリエーション



### ■ ラッピングカラー



### ■ アルミカラー



### ■ 定番カラーバリエーション



- 選択されたカラーによっては2週間程度納期がかかる場合があります。必ず納期をご確認ください。
- 表示価格には消費税および組立費、施工費等は含まれておりません。
- 本製品は、隣地境界を目的に設置するもので、転落防止柵や歩行補助手すりの機能はありません。設置場所と機能に合った製品をお選びください。

エバー  
アートウッド

エバー  
ホームヤードルーフ

エバー  
アートボード

タイル

人工  
強化竹垣

樹脂  
フェンス

天然木  
フェンス



エバー  
アートウッド

エバー  
スクリーン  
ホーム  
ヤード  
ルーフ

エバー  
アート  
ボード

タイル

人工  
強化  
竹垣

樹脂  
フェンス

天然  
木  
フェンス

## エバーアートフェンス

高さ  
別注不可

カラー  
別注不可

### 横板貼



ARで  
確認

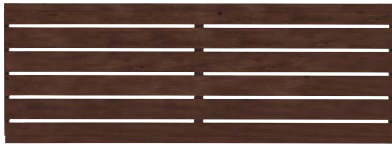

ダークパイン

目かくし率 90% | 採光率 10% | 通風率 10% ※2008の場合

■エバーアートフェンス 横板貼 2006  
W1998×H540mm  
¥52,000/枚

■エバーアートフェンス 横板貼 2008  
W1998×H720mm  
¥62,000/枚

■エバーアートフェンス 横板貼 2010  
W1998×H920mm  
¥73,500/枚

■エバーアートフェンス 横板貼 2012  
W1998×H1120mm  
¥88,000/枚

※エンドキャップ、フリーポールは別売



昨年よりお求めやすい価格になりました!

エバーアートフェンス横板貼は、昨年よりリーズナブルな価格でご提供します

#### ■ カラーバリエーション



ブラックエボニー | ブラウンエボニー | ダークパイン | ナチュラルパイン | ホワイトパイン | 京町家かきちゃ | ウォールナット ※横板貼のみ

### 縦板貼



ARで  
確認



ナチュラルパイン

目かくし率 88% | 採光率 12% | 通風率 12% ※2008の場合

■エバーアートフェンス 縦板貼 2006  
W1998×H540mm  
¥55,900/枚

■エバーアートフェンス 縦板貼 2008  
W1998×H720mm  
¥66,300/枚

■エバーアートフェンス 縦板貼 2010  
W1998×H920mm  
¥86,200/枚

※エンドキャップ、フリーポールは別売

### 縦細格子



ARで  
確認

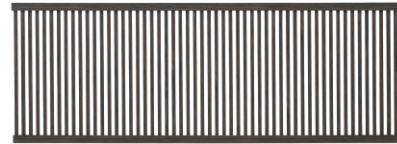

ブラックエボニー

目かくし率 54% | 採光率 46% | 通風率 46% ※2008の場合

■エバーアートフェンス 縦細格子 2006  
W1998×H540mm  
¥56,200/枚

■エバーアートフェンス 縦細格子 2008  
W1998×H720mm  
¥66,000/枚

■エバーアートフェンス 縦細格子 2010  
W1998×H920mm  
¥84,200/枚

※エンドキャップ、フリーポールは別売

## エバーアートフェンス

高さ  
別注不可

カラー  
別注不可

### e-横板貼



ARで  
確認



ホワイトパイン + ステンカラー

目かくし率 90% | 採光率 10% | 通風率 10% ※2008の場合

■エバーアートフェンス e-横板貼 2006  
W1998×H540mm  
¥44,000/枚

■エバーアートフェンス e-横板貼 2008  
W1998×H720mm  
¥59,600/枚

■エバーアートフェンス e-横板貼 2010  
W1998×H920mm  
¥75,200/枚

■エバーアートフェンス e-横板貼 2012  
W1998×H1120mm  
¥90,300/枚

※エンドキャップ、フリーポールは別売

#### ■ カラーバリエーション



ブラックエボニー | ブラウンエボニー | ダークパイン | ナチュラルパイン | ホワイトパイン | 京町家かきちゃ | ウォールナット ※横板貼のみ

### e-横板格子



ARで  
確認

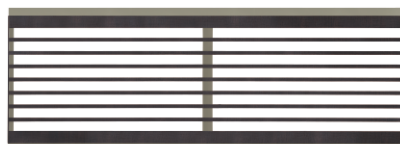

京町家かきちゃ

目かくし率 48% | 採光率 52% | 通風率 52% ※2008の場合

■エバーアートフェンス e-横板格子 2006  
W1998×H540mm  
¥35,700/枚

■エバーアートフェンス e-横板格子 2008  
W1998×H720mm  
¥41,800/枚

■エバーアートフェンス e-横板格子 2010  
W1998×H920mm  
¥50,800/枚

※エンドキャップ、フリーポールは別売

### コラボ



ARで  
確認



ダークパイン×スプリングオーク

目かくし率 81% | 採光率 19% | 通風率 19% ※2008の場合

■エバーアートフェンス コラボ 2006  
W1998×H540mm  
¥58,700/枚

■エバーアートフェンス コラボ 2008  
W1998×H720mm  
¥74,900/枚

■エバーアートフェンス コラボ 2010  
W1998×H920mm  
¥93,300/枚

※エンドキャップ、フリーポールは別売

#### ■ カラーバリエーション



ダークパイン ×スプリングオーク | チャコールグレー ×ブラウンエボニー | ブラウンエボニー ×ホワイトパイン | スプリングオーク ×ブラウンエボニー



## エバーアートフェンス

高さ  
別注不可

カラー  
別注不可

### すだれ細格子



ARで  
確認

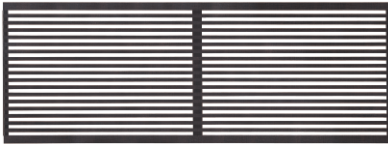

京町家かきぢゃ

目かくし率 | 55% | 採光率 | 45% | 通風率 | 45% | ※2008の場合

■エバーアートフェンス すだれ細格子 2006  
W1998×H540mm  
¥57,300/枚

■エバーアートフェンス すだれ細格子 2008  
W1998×H720mm  
¥72,900/枚

■エバーアートフェンス すだれ細格子 2010  
W1998×H920mm  
¥91,700/枚

※エンドキャップ、フリーポールは別売

### 横板格子



ARで  
確認

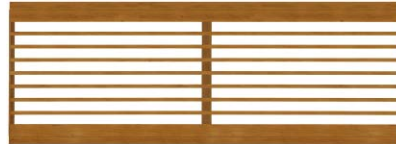

ナチュラルバイン

目かくし率 | 48% | 採光率 | 52% | 通風率 | 52% | ※2008の場合

■エバーアートフェンス 横板格子 2006  
W1998×H540mm  
¥48,400/枚

■エバーアートフェンス 横板格子 2008  
W1998×H720mm  
¥55,600/枚

■エバーアートフェンス 横板格子 2010  
W1998×H920mm  
¥66,500/枚

※エンドキャップ、フリーポールは別売

### 採光ルーバー



ARで  
確認

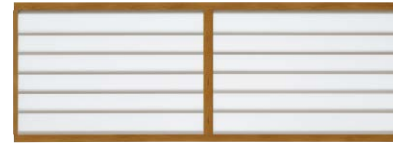

ナチュラルバイン

目かくし率 | 100% | 採光率 | 67% | 通風率 | 4% | ※2008の場合

■エバーアートフェンス 採光ルーバー 2006  
W1998×H540mm  
¥43,500/枚

■エバーアートフェンス 採光ルーバー 2008  
W1998×H720mm  
¥55,200/枚

■エバーアートフェンス 採光ルーバー 2010  
W1998×H920mm  
¥69,400/枚

※エンドキャップ、フリーポールは別売

#### ■ カラーバリエーション



ブラックエボニー | ブラウンエボニー | ダークバイン | ナチュラルバイン | ホワイトバイン | 京町家かきぢゃ



光も風もうまく取り入れて

## エバーアートフェンス

高さ  
別注不可

カラー  
別注不可

### ポリカデザイン



ARで  
確認



H800 ダークバイン

目かくし率 | 100% | 採光率 | 83% | 通風率 | 0% | ※2008の場合

■エバーアートフェンス ポリカデザイン 2008  
W1998×H720mm  
¥57,300/枚

■エバーアートフェンス ポリカデザイン 2010  
W1998×H920mm  
¥66,400/枚

■エバーアートフェンス ポリカデザイン 2012  
W1998×H1120mm  
¥75,600/枚

※エンドキャップ、フリーポールは別売



視線をカットする  
プライバシーマットポリカ使用

### e-ポリカデザイン



ARで  
確認



H800 ステンカラー

目かくし率 | 100% | 採光率 | 83% | 通風率 | 0% | ※2008の場合

■エバーアートフェンス e-ポリカデザイン 2008  
W1998×H720mm  
¥49,500/枚

■エバーアートフェンス e-ポリカデザイン 2010  
W1998×H920mm  
¥60,700/枚

■エバーアートフェンス e-ポリカデザイン 2012  
W1998×H1120mm  
¥68,700/枚

※エンドキャップ、フリーポールは別売

#### ■ 枠・中棧 カラーバリエーション



ダークバイン | チャコールグレー | スプリングオーク | ナチュラルバイン | ホワイトバイン | ブラックエボニー

#### ■ 枠・中棧 カラー



ステンカラー

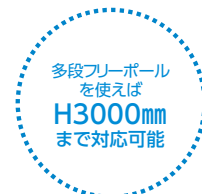

多段フリーポール  
を使えば  
H3000mm  
まで対応可能

- 表示価格には消費税および組立費、施工費等は含まれておりません。
- 本製品は、隣地境界を目的に設置するもので、転落防止柵や歩行補助手すりの機能はありません。設置場所と機能に合った製品をお選びください。
- ブロック施工する場合は、重量ブロックJIS A 5406 区分16(C種)以上で施工してください。



エバー  
アートウッド

エバー  
スクリーン  
ホーム  
ヤード  
ルーフ

エバー  
アート  
ボード

タイ  
ル

人工  
強化  
竹垣

樹脂  
フェンス

天然  
木  
フェンス

## エバーアートフェンスプラス

高さ  
別注不可

カラー  
別注不可

### 53幅



ARで  
確認

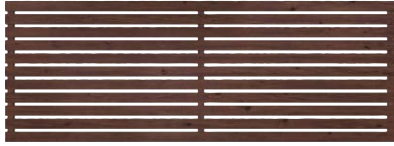

ダークパイン

目かくし率 82% | 採光率 18% | 通風率 18% ※2008の場合

■エバーアートフェンスプラス 53幅 2006  
W1999×H520mm  
¥ 54,300/枚

■エバーアートフェンスプラス 53幅 2008  
W1999×H720mm  
¥ 69,100/枚

■エバーアートフェンスプラス 53幅 2010  
W1999×H920mm  
¥ 84,900/枚

■エバーアートフェンスプラス 53幅 2012  
W1999×H1120mm  
¥100,000/枚

※エンドキャップ、フリーポールは別売

#### ■ カラーバリエーション



チャコールグレー | ブラウンエボニー | ダークパイン | ウォールナット | ジャラ | ホワイトパイン

### 90幅



ARで  
確認



ブラウンエボニー

目かくし率 92% | 採光率 8% | 通風率 8% ※2008の場合

■エバーアートフェンスプラス 90幅 2006  
W1999×H490mm  
¥52,000/枚

■エバーアートフェンスプラス 90幅 2008  
W1999×H690mm  
¥62,000/枚

■エバーアートフェンスプラス 90幅 2010  
W1999×H890mm  
¥73,500/枚

■エバーアートフェンスプラス 90幅 2012  
W1999×H1090mm  
¥88,000/枚

※エンドキャップ、フリーポールは別売



昨年よりお求めやすい価格になりました!

エバーアートフェンスプラス 90幅は、昨年よりリーズナブルな価格でご提供します

フレームレスな  
板貼デザイン

エバーアートフェンスプラス用  
多段フリーポールを使えば  
H2400mm  
まで対応可能

## エバーアートフェンスプラス

高さ  
別注不可

カラー  
別注不可

### 120幅+53幅



ARで  
確認

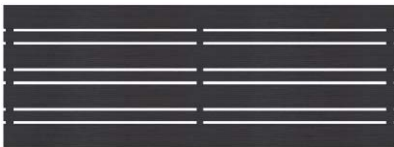

チャコールグレー

目かくし率 90% | 採光率 10% | 通風率 10% ※2008の場合

■エバーアートフェンスプラス 120幅+53幅 2006  
W1999×H520mm  
¥ 55,100/枚

■エバーアートフェンスプラス 120幅+53幅 2008  
W1999×H720mm  
¥ 69,600/枚

■エバーアートフェンスプラス 120幅+53幅 2010  
W1999×H920mm  
¥ 85,600/枚

■エバーアートフェンスプラス 120幅+53幅 2012  
W1999×H1120mm  
¥101,700/枚

※エンドキャップ、フリーポールは別売

#### ■ カラーバリエーション



チャコールグレー | ブラウンエボニー | ダークパイン | ウォールナット | ジャラ | ホワイトパイン

### 120幅+18幅



ARで  
確認



ジャラ

目かくし率 83% | 採光率 17% | 通風率 17% ※2008の場合

■エバーアートフェンスプラス 120幅+18幅 2006  
W1999×H520mm  
¥ 53,800/枚

■エバーアートフェンスプラス 120幅+18幅 2008  
W1999×H720mm  
¥ 69,400/枚

■エバーアートフェンスプラス 120幅+18幅 2010  
W1999×H920mm  
¥ 84,400/枚

■エバーアートフェンスプラス 120幅+18幅 2012  
W1999×H1120mm  
¥100,100/枚

※エンドキャップ、フリーポールは別売

エバーアートフェンスプラス用  
多段フリーポールを使えば  
H2400mm  
まで対応可能



## デザイナーズスタイルフェンス

高さ  
別注不可

カラー  
別注不可

### 横板貼40幅



ARで  
確認

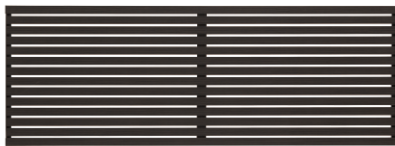

H800 チャコールグレー

目かくし率 79% | 採光率 21% | 通風率 21% ※2008の場合

■デザイナーズスタイルフェンス  
横板貼40幅 2006  
W1998×H508mm  
¥57,800/枚

■デザイナーズスタイルフェンス  
横板貼40幅 2008  
W1998×H716mm  
¥75,200/枚

■デザイナーズスタイルフェンス  
横板貼40幅 2010  
W1998×H924mm  
¥93,300/枚

※エンドキャップ、フリーポールは別売

### 横板貼80幅



ARで  
確認



H800 スプリングオーク

目かくし率 89% | 採光率 11% | 通風率 11% ※2008の場合

■デザイナーズスタイルフェンス  
横板貼80幅 2006  
W1998×H541mm  
¥71,300/枚

■デザイナーズスタイルフェンス  
横板貼80幅 2008  
W1998×H725mm  
¥81,200/枚

■デザイナーズスタイルフェンス  
横板貼80幅 2010  
W1998×H909mm  
¥97,800/枚

※エンドキャップ、フリーポールは別売

### 横板貼40幅+80幅



ARで  
確認

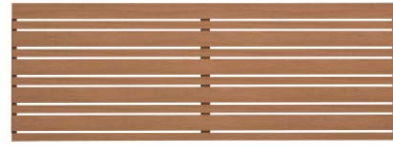

H800 ジャラ

目かくし率 85% | 採光率 15% | 通風率 15% ※2008の場合

■デザイナーズスタイルフェンス  
横板貼40幅+80幅 2006  
W1998×H564.5mm  
¥64,600/枚

■デザイナーズスタイルフェンス  
横板貼40幅+80幅 2008  
W1998×H708.5mm  
¥78,000/枚

■デザイナーズスタイルフェンス  
横板貼40幅+80幅 2010  
W1998×H852.5mm  
¥91,000/枚

※エンドキャップ、フリーポールは別売

#### ■ カラーバリエーション



## エバーアートウッド デザインユニット ランダム

高さ  
別注不可

カラー  
別注不可



ARで  
確認



ジャラ × スプリングオーク

目かくし率 79% | 採光率 21% | 通風率 21%

■エバーアートウッド デザインユニット ランダム  
W1999×H875mm  
¥94,800/枚

※柱は別売  
※現場切詰可



サイズ違いの部材の  
組み合わせで表面が  
凹凸に。

#### ■ カラーバリエーション

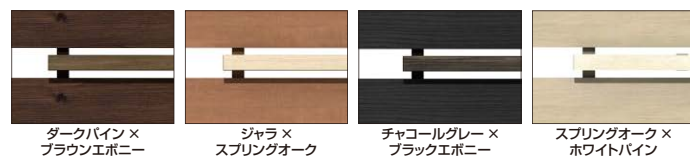

## フリーポールフェンス こだわり板 大和貼B



H800 ブラックエボニー

■フリーポールフェンス こだわり板 大和貼B  
H600  
W2000×H550mm  
¥ 71,500/枚

■フリーポールフェンス こだわり板 大和貼B  
H800  
W2000×H750mm  
¥ 88,300/枚

■フリーポールフェンス こだわり板 大和貼B  
H1000  
W2000×H950mm  
¥101,600/枚

※柱は別売(フリーポールフェンスB用柱) ※現場切詰不可  
※縦板が前後に付いているので、柱は前板のある所へのみ取付可能

#### ■ カラーバリエーション



●選択されたカラーによっては2週間程度納期がかかる場合があります。必ず納期をご確認ください。●表示価格には消費税および組立費、施工費等は含まれておりません。  
●本製品は、隣地境界を目的に設置するもので、転落防止柵や歩行補助手すりの機能はありません。設置場所と機能に合った製品をお選びください。  
●ブロック施工する場合は、重量ブロックJIS A 5406 区分16(G種)以上で施工してください。

エバー  
アートウッド

エバー  
スクリーン・  
ホームヤードルーフ

エバー  
アートボード

タイル

人工  
強化竹垣

樹脂  
フェンス

天然木  
フェンス



エバー  
アートウッド

エバー  
ホーム  
スクリーン  
フ

エバー  
アート  
ボード

タイル

人工  
強化  
竹垣

## エバーアートフェンス

高さ  
別注不可  
カラー  
別注不可

### センシアR 横パネル



ARで  
確認



パネル:ブラウンエボニー、フレーム:ステンカラー

目かくし率 | 88% | 採光率 | 12% | 通風率 | 12% ※2008の場合

■センシアR 横パネル 2006 **既注特**  
W1998×H540mm  
¥27,300/枚

■センシアR 横パネル 2008  
W1998×H720mm  
¥33,900/枚

■センシアR 横パネル 2010  
W1998×H920mm  
¥39,500/枚

■センシアR 横パネル 2012  
W1998×H1120mm  
¥47,100/枚

※エンドキャップ、フリーポールは別売

### センシアR 横パネル コンビ NEW



ARで  
確認

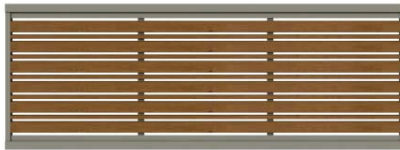

パネル:ナチュラルバイン、フレーム:ステンカラー

目かくし率 | 76% | 採光率 | 24% | 通風率 | 24% ※2008の場合

■センシアR 横パネル コンビ 2006 **既注特**  
W1998×H540mm  
¥29,500/枚

■センシアR 横パネル コンビ 2008  
W1998×H720mm  
¥35,500/枚

■センシアR 横パネル コンビ 2010  
W1998×H920mm  
¥43,000/枚

■センシアR 横パネル コンビ 2012  
W1998×H1120mm  
¥49,800/枚

※エンドキャップ、フリーポールは別売

### センシアR 横細格子 NEW



ARで  
確認



パネル:ブラウンエボニー、フレーム:ブラック

目かくし率 | 68% | 採光率 | 32% | 通風率 | 32% ※2008の場合

■センシアR 横細格子 2006 **既注特**  
W1998×H540mm  
¥29,500/枚

■センシアR 横細格子 2008  
W1998×H720mm  
¥35,500/枚

■センシアR 横細格子 2010  
W1998×H920mm  
¥43,300/枚

■センシアR 横細格子 2012  
W1998×H1120mm  
¥49,800/枚

※エンドキャップ、フリーポールは別売

#### ■ パネルカラー



#### ■ フレームカラー

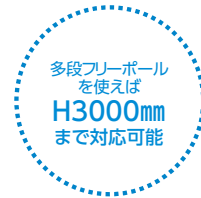

樹脂  
フェンス

天然  
木  
フェンス

## エバーアートフェンス

高さ  
別注不可  
カラー  
別注不可

### センシア 横パネル **¥↓**



ARで  
確認



ステンカラー

目かくし率 | 88% | 採光率 | 12% | 通風率 | 12% ※2008の場合

■センシア 横パネル 2006  
W1998×H540mm  
¥16,700/枚

■センシア 横パネル 2008  
W1998×H720mm  
¥20,500/枚

■センシア 横パネル 2010  
W1998×H920mm  
¥25,500/枚

■センシア 横パネル 2012  
W1998×H1120mm  
¥28,000/枚

※エンドキャップ、フリーポールは別売



昨年よりお求めやすい価格になりました!

エバーアートフェンス センシア 横パネルは、昨年よりリーズナブルな価格でご提供します

#### ■ カラーバリエーション



### センシア 横ルーバー



ARで  
確認



ステンカラー

目かくし率 | 100% | 採光率 | 0% | 通風率 | 5% ※2008の場合

■センシア 横ルーバー 2006  
W1998×H540mm  
¥19,100/枚

■センシア 横ルーバー 2008  
W1998×H720mm  
¥24,100/枚

■センシア 横ルーバー 2010  
W1998×H920mm  
¥29,000/枚

■センシア 横ルーバー 2012  
W1998×H1120mm  
¥33,000/枚

※エンドキャップ、フリーポールは別売

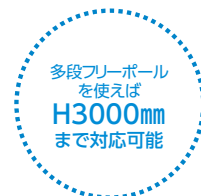



## エバーアートフェンス

高さ  
別注不可

カラー  
別注不可

### センシア 横パネル コンビ **NEW**



ARで  
確認

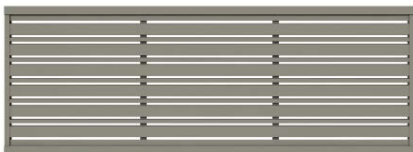

ステンカラー

目かくし率 76% | 採光率 24% | 通風率 24% ※2008の場合

#### ■センシア 横パネル コンビ 2006 ※注1

W1998×H540mm

¥22,300/枚

#### ■センシア 横パネル コンビ 2008

W1998×H720mm

¥27,000/枚

#### ■センシア 横パネル コンビ 2010

W1998×H920mm

¥33,700/枚

#### ■センシア 横パネル コンビ 2012

W1998×H1120mm

¥39,900/枚

※エンドキャップ、フリーポールは別売

#### ■カラーバリエーション



ステンカラー



セビアブラウン



ブラック

### センシア 横細格子 **NEW**



ARで  
確認

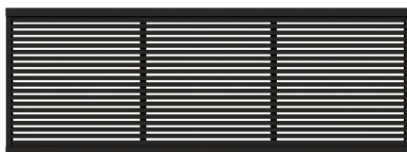

ブラック

目かくし率 68% | 採光率 32% | 通風率 32% ※2008の場合

#### ■センシア 横細格子 2006 ※注1

W1998×H540mm

¥22,300/枚

#### ■センシア 横細格子 2008

W1998×H720mm

¥27,000/枚

#### ■センシア 横細格子 2010

W1998×H920mm

¥33,700/枚

#### ■センシア 横細格子 2012

W1998×H1120mm

¥39,900/枚

※エンドキャップ、フリーポールは別売

エバーアート  
フェンスと  
連結可能

多段フリーポール  
を使えば  
H3000mm  
まで対応可能

## エバーアートフェンス

高さ  
別注不可

カラー  
別注不可

### センシア 縦細格子



ARで  
確認



ステンカラー

目かくし率 56% | 採光率 44% | 通風率 44% ※2008の場合

#### ■センシア 縦細格子 2006

W1998×H540mm

¥20,400/枚

#### ■センシア 縦細格子 2008

W1998×H720mm

¥24,400/枚

#### ■センシア 縦細格子 2010

W1998×H920mm

¥28,900/枚

※エンドキャップ、フリーポールは別売

#### ■カラーバリエーション



ステンカラー



セビアブラウン

### センシア 縦格子



ARで  
確認



ステンカラー

目かくし率 33% | 採光率 67% | 通風率 67% ※2008の場合

#### ■センシア 縦格子 2006

W1998×H540mm

¥14,100/枚

#### ■センシア 縦格子 2008

W1998×H720mm

¥16,500/枚

#### ■センシア 縦格子 2010

W1998×H920mm

¥19,100/枚

※エンドキャップ、フリーポールは別売

エバーアート  
フェンスと  
連結可能

多段フリーポール  
を使えば  
H3000mm  
まで対応可能

- 受注生産のサイズは約1カ月程度の納期がかかります。必ず納期をご確認ください。●表示価格には消費税および組立費、施工費等は含まれておりません。
- 本製品は、隣地境界を目的に設置するもので、転落防止柵や歩行補助手すりの機能はありません。設置場所と機能に合った製品をお選びください。
- ブロック施工する場合は、重量ブロックJIS A 5406 区分16(6種)以上で施工してください。



## エバーアートウッド部材

エバー  
アートウッド

エバー  
ホーム  
ヤード  
リール  
アップ

エバー  
アート  
ボード

タイル

人工  
強化  
竹垣

樹脂  
フェンス

天然  
木  
フェンス



ダークバイン

■ラウンド板120両面  
13×120×L4000mm t=1.2mm  
¥17,300/枚 ラッピングカラーのみ



クラシックナチュラル

■部材8×75  
8×75×L3700mm t=1.2mm  
¥16,300/枚 ラッピングカラーのみ



クラシックナチュラル

■平板15×85角  
15×85×L4000mm t=1.0mm  
¥20,300/枚 ラッピングカラーのみ



クラシックブラウン

■平板20×150角  
20×150×L4000mm t=1.3mm  
¥34,600/枚 ラッピングカラー  
¥22,200/枚 アルミカラー



ホワイトバイン

■平板20×200角  
20×200×L4000mm t=1.5mm  
¥40,400/枚 ラッピングカラー  
¥32,000/枚 アルミカラー



ブラックエボニー

■こだわり板100両面  
10×100×L4000mm t=1.0mm  
¥15,800/枚 ラッピングカラー  
¥11,500/枚 アルミカラー



クラシックホワイト

■こだわり板150両面  
10×150×L4000mm t=1.0mm  
¥23,000/枚 ラッピングカラーのみ



レッドウッド

■角柱40角  
40×40×L2400mm t=1.5mm  
(ビスホール付)  
¥13,100/本 ラッピングカラーのみ  
※キャップ1個付



クラシックナチュラル

■角柱60角  
60×60×L2400mm t=2.0mm  
¥18,300/本 ラッピングカラー  
¥14,700/本 アルミカラー  
※キャップ1個付



ダークバイン

■部材20×20  
20×20×L1800mm t=1.2mm  
(ビスホール付)  
¥5,500/本 ラッピングカラーのみ



レッドウッド

■部材20×40  
20×40×L3700mm t=2.0mm  
¥15,900/本 ラッピングカラーのみ



ライトオーク

■格子部材30×50角  
30×50×L4000mm t=1.0mm  
¥12,100/本 ラッピングカラー  
¥8,100/本 アルミカラー



ブラックエボニー

■格子部材30×60角  
30×60×L4000mm t=1.2mm  
¥14,600/本 ラッピングカラー  
¥10,000/本 アルミカラー



ブラウンエボニー

■格子部材30×85角  
30×85×L4000mm t=1.0mm  
¥17,500/本 ラッピングカラー  
¥12,000/本 アルミカラー



ナチュラルバイン

■スリットフェンス用格子材  
60角  
60×60×L4000mm t=1.2mm  
¥18,200/本 ラッピングカラー  
¥14,400/本 アルミカラー

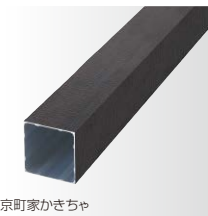

京町家かきちゃ

■スリットフェンス用格子材  
75角  
75×75×L4000mm t=1.2mm  
¥25,700/本 ラッピングカラー  
¥20,700/本 アルミカラー



クラシックブラウン

■スリットフェンス用格子材  
85角  
85×85×L4000mm t=1.3mm  
¥31,200/本 ラッピングカラー  
¥22,900/本 アルミカラー



ブラウンエボニー

■スリットフェンス用格子材  
100角  
100×100×L4000mm t=1.5mm  
¥34,500/本 ラッピングカラー  
¥26,100/本 アルミカラー



ブラックエボニー

■枕木風角材  
85×170×L4000mm t=1.8mm  
¥68,000/本 ラッピングカラー  
¥53,800/本 アルミカラー



ブラックエボニー

■格子部材18×12  
18×12×L4000mm t=0.9mm  
¥5,600/本 ラッピングカラー  
¥3,200/本 アルミカラー



チャコールグレー

■格子部材40×12  
40×12×L4000mm t=0.9mm  
(ビスホール付)  
¥10,200/本 ラッピングカラー  
¥6,400/本 アルミカラー



マットダークグレー

■格子部材80×12  
80×12×L4000mm t=1.0mm  
(ビスホール付)  
¥16,000/本 ラッピングカラー  
¥8,800/本 アルミカラー



ホワイトバイン

■格子部材102×12  
102×12×L4000mm t=1.2mm  
(ビスホール付)  
¥16,300/本 ラッピングカラー  
¥11,400/本 アルミカラー



ブラウンエボニー

■格子部材53×12  
53×12×L4000mm t=0.9mm  
(ビスホール付)  
¥11,400/本 ラッピングカラー  
¥7,500/本 アルミカラー



ホワイトバイン

■格子部材90×12  
90×12×L4000mm t=1.0mm  
¥16,100/本 ラッピングカラー  
¥10,200/本 アルミカラー



マットブラック

■格子部材120×12  
120×12×L4000mm t=1.2mm  
¥19,200/本 ラッピングカラー  
¥13,900/本 アルミカラー



■ ラッピングカラー



■ アルミカラー



■ ラッピングカラー



■ アルミカラー



※角柱のブラウングレー、なぐり ※こだわり板のマットホワイト、マットライトグレー、  
は別注色になります。 マットダークグレーは別注色になります。

■ ラッピングカラー



※格子部材30×85角のウォールナットは別注色になります。

※スリットフェンス用格子材、枕木風角材のラスティダーク、アクティオークは別注色になります。

■ アルミカラー



※スリットフェンス用格子材、枕木風角材は下記のカラーもプラス。

■ ラッピングカラー



■ ラッピングカラー



■ アルミカラー



e-アートウッドパーツ 別注不可

■ カラーバリエーション



※ホワイトバインはラウンド板100両面、ラウンド板150両面のみ



ダークバイン

■スリットフェンス用格子材  
70角  
70×70×L4000mm t=1.2mm  
¥19,800/本



ブラックエボニー

■スリットフェンス用格子材  
90角  
90×90×L4000mm t=1.2mm  
¥27,500/本



ブラウンエボニー

■スリットフェンス用格子材  
85×170角  
85×170×L4000mm t=1.8mm  
¥45,500/本



ダークバイン

■ラウンド板100両面  
13×100×L4000mm t=1.0mm  
¥12,700/枚



ホワイトバイン

■ラウンド板150両面  
13×150×L4000mm t=1.0mm  
¥18,700/枚

●選択されたカラーによっては2週間程度納期がかかる場合があります。必ず納期をご確認ください。●表示価格には消費税および組立費、施工費等は含まれておりません。  
●e-アートウッドパーツを除き、カラー別注可能ですが、約1カ月程度の納期がかかります。対象商品価格が20%の加算となります。



エバー  
アートウッド

エバースクリーン・  
ホームヤードルーフ

エバー  
アートボード

タイル

人工強化竹垣



## ファサードに表情をあたえ、やさしく風を通す

樹脂フェンス

天然木フェンス







- ❶ ホームヤードルーフシステム フレーム (ホワイトパイン、ナチュラルパイン) → P.50 / エバーアートボード (ライムストーン) → P.53
- ❷ エバースクリーンフレーム → P.48 / 75角スリット部材 (マットブラック) → P.50 / エバーアートボード (マットブラック) → P.54 / 平板20×200角 (チェリーオーク) → P.38
- ❸ ホームヤードルーフシステム フレーム (マットブラック) → P.50 / 格子部材30×85(マットブラック) → P.38 / セラマイカ (グレー) → P.71
- ❹ エバースクリーンフレーム 30×60角スリット (ウォールナット) → P.49 / スリットフェンス用格子材75角 (ウォールナット) → P.38



エバー  
アートウッド

エバースクリーン  
ホームヤードルーフ

エバー  
アートボード

タイル

人工強化竹垣

樹脂フェンス

天然木フェンス



エバー  
アートウッド

エバースクリーン®  
ホームヤードルーフ®

エバー  
アートボード

タイル

人工強化竹垣



## ポリカを使った、光を通す目かくし

樹脂フェンス

天然木フェンス







エバースクリーン  
ポリカAタイプ

デザインパネルII

3

- ① ホームヤードルーフシステム ポリカBタイプ (ホワイトパイン) → P.50
- ② エバースクリーン ポリカAタイプ (ブラウンエボニー) → P.48 / エバースクリーンスリット (ブラウンエボニー) → P.49
- ③ エバースクリーン ポリカAタイプ (マットブラック) → P.48 / デザインパネルII → P.51
- ④ エバースクリーン ポリカAタイプ (京町家かきちゃ) → P.48 / 千本格子足付ユニット (京町家かきちゃ)



千本格子足付ユニット

エバースクリーンポリカAタイプ

4

エバー  
アートウッド

エバースクリーン・  
ホームヤードルーフ

エバー  
アートボード

タイル

人工  
強化竹垣

樹脂  
フェンス

天然木  
フェンス



エバー  
アートウッド

エバースクリーン・  
ホームヤードルーフ

エバー  
アートボード

タイル

人工強化竹垣



## しっとり落ち着いた京町家をイメージ

樹脂フェンス

天然木フェンス



画像はイメージです



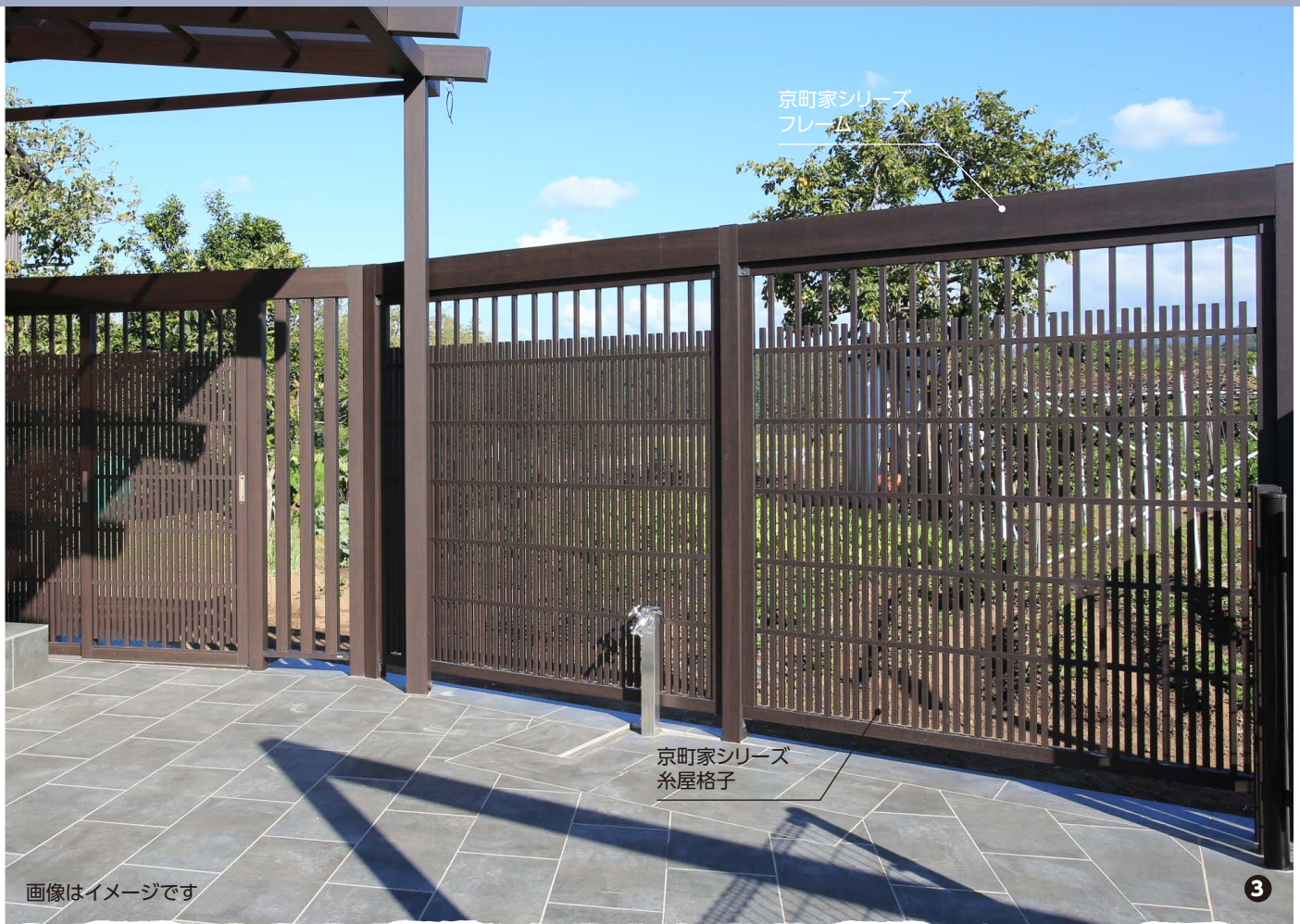

京町家シリーズ  
フレーム

京町家シリーズ  
糸屋格子

画像はイメージです

3

- ① 京町家シリーズ 糸屋格子 (京町家かきいろ) → P.49
- ② 京町家シリーズ 糸屋格子 (京町家かきちゃ) → P.49 / 京町家シリーズ 引戸 (京町家かきちゃ) → P.49 / エバーアートボード(大谷石) → P.66
- ③ 京町家シリーズ フレーム (京町家かきちゃ) → P.48 / 京町家シリーズ 糸屋格子 (京町家かきちゃ) → P.49
- ④ 京町家シリーズ 千本格子 30×50 格子すき間53 (京町家かきちゃ) → P.49



京町家シリーズ  
千本格子 30×50

4

エバー  
アートウッド

エバー  
ホームヤードルーフ

エバー  
アートボード

タイル

人工  
強化竹垣

樹脂  
フェンス

天然木  
フェンス



エバー  
アートウッド

エバースクリーン・  
ホームヤードルーフ

エバー  
アートボード

タイル

人工強化竹垣



## ルーフを組み合わせた目かくし

樹脂フェンス

天然木フェンス







エバー  
アートウッド

エバー  
スクリーン  
ホーム  
ヤードルーフ

エバー  
アート  
ボード

タイル

人工  
強化竹垣

- ① ホームヤードルーフII 壁付仕様 (マットブラック) → P.51 / 30×60角スリット部材 (ブラウンエボニー) → P.50
- ② ホームヤードルーフII (マットブラック) → P.51 / ホームヤードルーフシステム 30×85角スリット (マットブラック) → P.50 / セラウォール (RC杉板) → P.71
- ③ ホームヤードルーフ カーヤードスタイル (マットライトグレー) / エバーアートウッド スリットフェンス用格子材100角 (マットブラック) → P.38 / 60×60角スリット部材 (マットブラック) +30×60角スリット部材 (マットライトグレー) → P.50
- ④ ホームヤードルーフII (ラスティコッパー、内天井:ジャラ) → P.51 / 30×85角スリット部材 (ナチュラルパイン) → P.50 / エバーエコウッドリアル (セピアブラウン)

樹脂  
フェンス

天然木  
フェンス









## エバースクリーン スリットタイプ



ARで確認

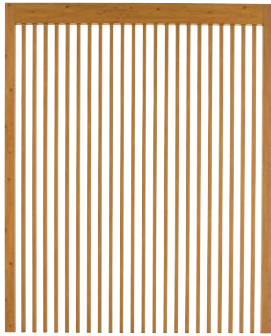

H2400 ナチュラルバイン

■30×60角 スリット 埋込式  
H2000  
W1950×D75×H2000  
¥251,700/セット ラッピングカラー  
¥198,100/セット アルミカラー

H2400  
W1950×D75×H2400  
¥309,100/セット ラッピングカラー  
¥236,100/セット アルミカラー

### パネル枠カラーバリエーション

#### ■ ラッピングカラー



#### ■ アルミカラー



H2400 ブラウンエボニー

■30×85角 スリット 埋込式  
H2000  
W1950×D75×H2000  
¥227,700/セット ラッピングカラー  
¥185,600/セット アルミカラー

H2400  
W1950×D75×H2400  
¥273,300/セット ラッピングカラー  
¥217,500/セット アルミカラー

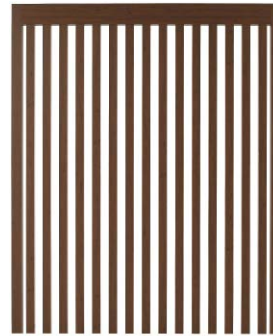

H2400 ダークバイン

■60角 スリット 埋込式  
H2000  
W1950×D75×H2000  
¥234,900/セット ラッピングカラー  
¥184,400/セット アルミカラー

H2400  
W1950×D75×H2400  
¥278,000/セット ラッピングカラー  
¥211,400/セット アルミカラー



フレームの下に金具を取り付けることで取付ピッチ、角度の変更が可能

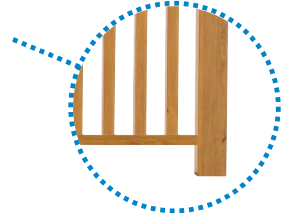

スリットの固定も可能

※サイズ変更、スリットの本数変更も別注可能。  
※埋込式のスリット部は現場組み。  
※埋込式は現場でスリットの角度を調整可能。  
(施工後の調整、可動、変更は不可)  
※固定式はユニットです。埋込式と価格が異なります。(スリットの角度は調整不可)

## エバースクリーン 京町家シリーズ 格子



ARで確認

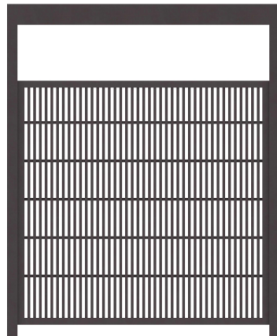

H2400 京町家かきちゃ

■京町家シリーズ 縦細格子 **NEW**  
H2000  
W1950×D75×H2000  
¥304,000/セット

H2400  
W1950×D75×H2400  
¥313,300/セット

※パネル取付金具が必要です

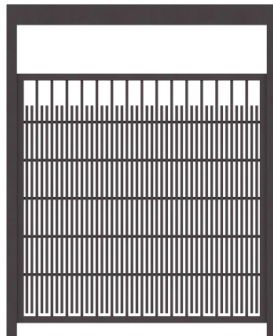

H2400 京町家からちゃ

■京町家シリーズ 糸屋格子 **NEW**  
H2000  
W1950×D75×H2000  
¥347,500/セット

H2400  
W1950×D75×H2400  
¥356,800/セット

※パネル取付金具が必要です

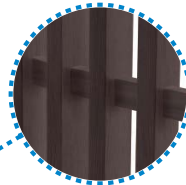

パネル背面から柱に固定する場合



■パネル取付金具A  
¥730/個

※金具はブラックのみ

パネル上下枠から柱に固定する場合



■パネル取付金具B  
¥730/個

※金具はブラックのみ

## エバースクリーン 京町家シリーズ 引戸



H2400 京町家かきちゃ

■京町家シリーズ 縦細格子 引戸 **NEW**  
H2000  
W1950×D75×H2000  
¥399,400/セット

H2400  
W1950×D75×H2400  
¥507,500/セット

### ■ カラーバリエーション

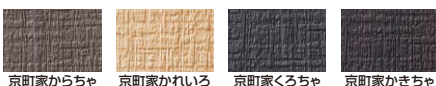

●選択されたカラーによっては2週間程度納期がかかる場合があります。必ず納期をご確認ください。 ●表示価格には消費税および組立費、施工費等は含まれておりません。  
●本製品は、隣地境界を目的に設置するもので、転落防止柵や歩行補助手すりの機能はありません。設置場所と機能に合った製品をお選びください。

エバースクリーン  
アートウッド

エバースクリーン  
ホームヤードルーフ

エバースクリーン  
アートボード

タイル

人工強化竹垣

樹脂フェンス

天然木フェンス



ホームヤードルーフシステム フレーム

カラー別注不可



ARで確認

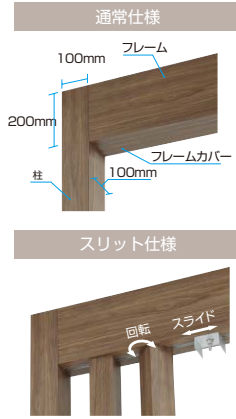
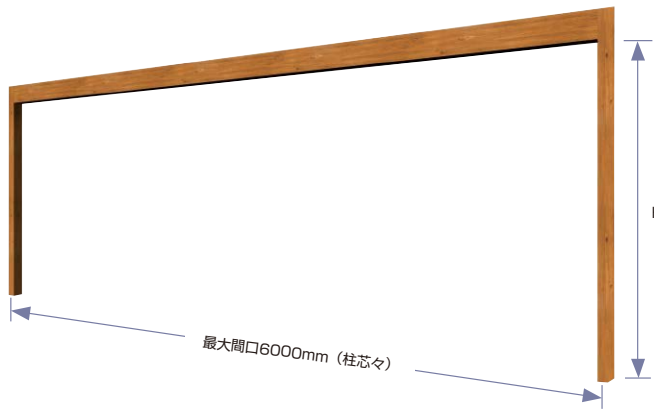

■ホームヤードルーフ フレーム W2000  
¥137,600 (H2250) / ¥143,800 (H2800)

■ホームヤードルーフ フレーム スリット仕様 W2000  
¥140,000 (H2250) / ¥146,200 (H2800)

■ホームヤードルーフ フレーム W2700  
¥154,600 (H2250) / ¥160,800 (H2800)

■ホームヤードルーフ フレーム スリット仕様 W2700  
¥160,200 (H2250) / ¥166,400 (H2800)

■ホームヤードルーフ フレーム W4000  
¥173,100 (H2250) / ¥179,300 (H2800)

■ホームヤードルーフ フレーム スリット仕様 W4000  
¥179,700 (H2250) / ¥185,900 (H2800)

■ホームヤードルーフ フレーム W6000  
¥209,400 (H2250) / ¥215,600 (H2800)

■ホームヤードルーフ フレーム スリット仕様 W6000  
¥217,400 (H2250) / ¥223,600 (H2800)

■ カラーバリエーション



■ カラーバリエーション



■ホームヤードルーフシステム フレーム ライティングフェイス H2450  
¥278,000 (W2000) / ¥304,400 (W2667)  
¥341,500 (W4000) / ¥403,100 (W6000)

H3000  
¥290,800 (W2000) / ¥317,700 (W2667)  
¥354,300 (W4000) / ¥416,300 (W6000)

\*別途、ローボルト用トランスや電源コードなどが  
必要となります

ホームヤードルーフシステム スリット部材

カラー別注不可

ホームヤードルーフシステム ポリカA・Bタイプ

カラー別注不可



■30×60スリット埋込式  
¥10,600/本 (H2250用)  
¥13,300/本 (H2800用)  
¥14,700/本 (H3500用)

■60×60スリット埋込式  
¥13,500/本 (H2250用)  
¥17,100/本 (H2800用)  
¥18,400/本 (H3500用)

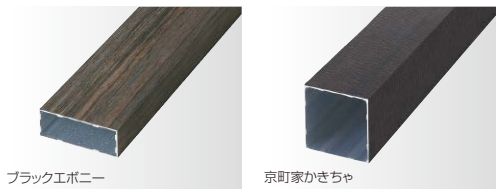

■30×85スリット埋込式  
¥12,600/本 (H2250用)  
¥15,600/本 (H2800用)  
¥17,400/本 (H3500用)

■75×75スリット埋込式  
¥18,400/本 (H2250用)  
¥23,300/本 (H2800用)  
¥24,300/本 (H3500用)

■ カラーバリエーション

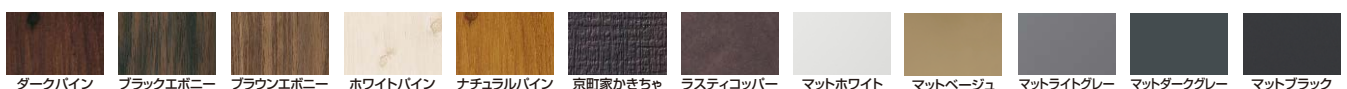

ポリカAタイプ



W1900×H915 ブラックエボニー

■パネル枠2段  
¥81,600/枚 (W1432.5) / ¥105,300/枚 (W1900)

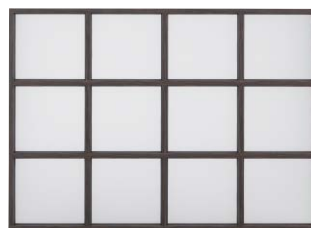

W1900×H1357.5 ブラックエボニー

■パネル枠3段  
¥116,400/枚 (W1432.5) / ¥153,600/枚 (W1900)

ポリカBタイプ



W1900×H915 ブラックエボニー

■パネル枠2段  
¥67,500/枚 (W1200) / ¥100,100/枚 (W1900)



W1900×H1357.5 ブラックエボニー

■パネル枠3段  
¥89,200/枚 (W1200) / ¥141,000/枚 (W1900)

エバー  
アートウッド

エバースクリーン・  
ホームヤードルーフ

エバー  
アートボード

タイル

人工強化竹垣

樹脂フェンス

天然木フェンス



ホームヤードルーフシステム ホームヤードルーフII カラー別注不可



ARで確認

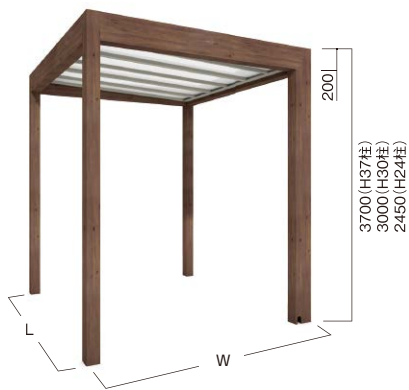

シングル仕様



シングル壁付仕様

サイズ(mm)		H24	H30	H37	縦種本数	内天井加算額	熱線カット加算額 <small>NEW</small>
W	L	価格					
W13 (1300)	L20(2000)	¥513,600	¥517,100	¥ 646,700	1	¥138,500	¥13,400
	L27(2667)	¥558,400	¥561,900	¥ 691,500	1	¥140,800	¥17,500
	L33(3333)	¥646,400	¥649,900	¥ 779,500	1	¥186,000	¥21,700
	L40(4000)	¥763,000	¥767,600	¥ 916,800	2	¥231,400	¥26,200
	L47(4667)	¥861,100	¥865,700	¥1,014,900	2	¥232,600	¥30,400
	L53(5333)	¥880,900	¥885,500	¥1,034,700	2	¥275,700	¥34,600
	L60(6000)	¥902,600	¥907,200	¥1,056,400	2	¥318,800	¥39,100
W20 (2000)	L20(2000)	¥545,600	¥549,100	¥ 678,700	1	¥167,900	¥34,400
	L27(2667)	¥595,300	¥598,800	¥ 728,400	1	¥170,200	¥44,600
	L33(3333)	¥691,300	¥694,800	¥ 824,400	1	¥224,700	¥55,000
	L40(4000)	¥812,900	¥817,500	¥ 966,700	2	¥280,300	¥66,800
	L47(4667)	¥915,900	¥920,500	¥1,069,700	2	¥281,400	¥77,200
	L53(5333)	¥943,700	¥948,300	¥1,097,500	2	¥335,800	¥87,600
	L60(6000)	¥970,200	¥974,800	¥1,124,000	2	¥389,100	¥99,400

サイズ(mm)		H24	H30	H37	縦種本数	内天井加算額	熱線カット加算額 <small>NEW</small>
W	L	価格					
W13 (1300)	L20(2000)	¥454,600	¥456,900	¥531,500	1	¥138,500	¥13,400
	L27(2667)	¥488,700	¥491,000	¥565,600	1	¥140,800	¥17,500
	L33(3333)	¥580,400	¥582,700	¥657,300	1	¥186,000	¥21,700
	L40(4000)	¥692,900	¥696,300	¥790,500	2	¥231,400	¥26,200
	L47(4667)	¥751,500	¥754,900	¥849,100	2	¥232,600	¥30,400
	L53(5333)	¥771,400	¥774,800	¥869,000	2	¥275,700	¥34,600
	L60(6000)	¥848,200	¥846,500	¥961,100	1	¥167,900	¥34,400
W20 (2000)	L27(2667)	¥523,300	¥525,600	¥600,200	1	¥170,200	¥44,600
	L33(3333)	¥623,000	¥625,300	¥699,900	1	¥224,700	¥55,000
	L40(4000)	¥740,200	¥743,600	¥837,800	2	¥280,300	¥66,800
	L47(4667)	¥803,700	¥807,100	¥901,300	2	¥281,400	¥77,200
	L53(5333)	¥831,600	¥835,000	¥929,200	2	¥335,800	¥87,600

■ カラーバリエーション



可動ルーバーフェンス カラー別注不可



W19×H08 ラスティコッパー

ルーバーの角度をお好みで変更できるフェンス

- 可動ルーバーフェンス W12×H08  
W1200×H826  
¥106,800/枚
- 可動ルーバーフェンス W12×H14  
W1200×H1390  
¥144,900/枚

- 可動ルーバーフェンス W19×H08  
W1900×H826  
¥141,500/枚
- 可動ルーバーフェンス W19×H14  
W1900×H1390  
¥193,700/枚

※柱は別売 ※横方向のみ現場切詰可

■ カラーバリエーション



- 表示価格には消費税および組立費、施工費等は含まれておりません。
- 本製品は、隣地境界を目的に設置するもので、転落防止柵や歩行補助手すりの機能はありません。設置場所と機能に合った製品をお選びください。

デザインパネルII カラー別注不可

クロス

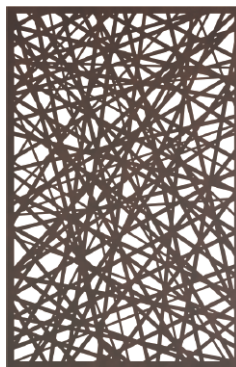

W1140タイプ コッパー

「クロス」の他、規格デザインが色々あります。フリーデザインも可能です。

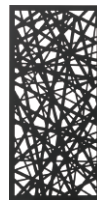

W600タイプ ブラック

- デザインパネルII W1140  
W1140×D3×H1760  
\* ¥86,400/枚(ブラック、シャイン)  
\* ¥95,700/枚(コッパー)

※フリーデザインは規格デザイン価格+¥10,000/枚

■ カラーバリエーション



- デザインパネルII W600  
W600×D3×H1265  
\* ¥48,900/枚(ブラック、シャイン)  
\* ¥57,200/枚(コッパー)

※フリーデザインは規格デザイン価格+¥10,000/枚

\* 設計価格  
これらの商品の価格は設計価格です。一般商品と価格体系が異なります。ご注文の際は必ず取扱店にお問い合わせください。

エバー  
アートウッド

エバー  
スクリーン・  
ホームヤードルーフ

エバー  
アートボード

タイル

人工強化竹垣

樹脂フェンス

天然木フェンス



# エバーアートボード®

エバー  
アートウッド

エバー  
スクリーン・  
ホームヤードルーフ

エバー  
アートボード

タイル

人工  
強化竹垣

樹脂  
フェンス

天然  
木フェンス



10年保証

Takasho Warranty

1. 素材表面シートの著しい褪色・変色について保証します。
2. 素材表面シートの剥がれについて保証します。



## 木柄 30色

不燃仕様対応可能カラーには「不燃」マークが付いています。※不燃仕様はアルミ板基材になります。



## 石柄 14色

不燃仕様対応可能カラーには「不燃」マークが付いています。※不燃仕様はアルミ板基材になります。  
横使い推奨には「横」マークがついています。



エバー  
アートウッド

エバー  
ホームヤードルーフ

エバー  
アートボード

タイル

人工  
強化竹垣

樹脂  
フェンス

天然木  
フェンス



エバー  
アートウッド

## 塗り壁 8色



琉川(りゅうせん)黄土



琉川(りゅうせん)白茶



琉川(りゅうせん)ホワイト



聚楽(じゅらく)黄土

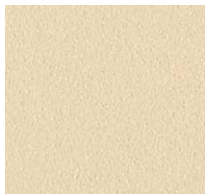

聚楽(じゅらく)白茶



砂肌 黄土



砂肌 白茶



わらすさ

エバー  
ホームヤード  
ドールーフ

エバー  
アート  
ボード

タイル

## 和柄 13色

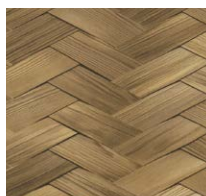

あじろ



角萩

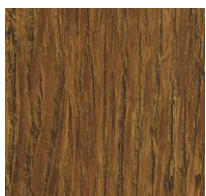

杉皮



虎ひしぎ

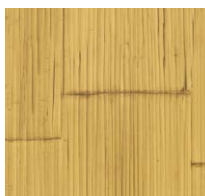

さらしひしぎ



建仁寺すず竹



墨板



くり姫目



なぐり



京町家かきちゃ



京町家かれいる



京町家くるちゃ



京町家からちゃ

人工強化竹垣

樹脂フェンス

天然木フェンス

## メタルカラー 12色

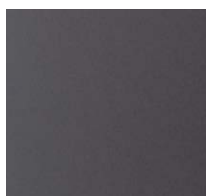

ダークピブラート



シャインステンレス



ラスティダーク

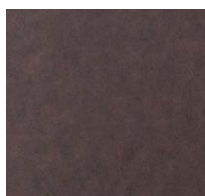

ラスティ銅



グリッターシルバー

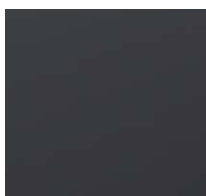

マットブラック

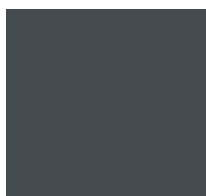

マットダークグレー

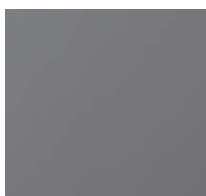

マットライトグレー

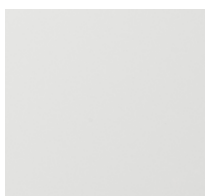

マットホワイト



オキシ銅



ラストブラウン



ラストグリーン



# EVERART BOARD® COLOR VARIATION *Chic series*

## 木柄 13色



## 石柄 23色

横使い推奨には [横] マークがついています。



## メタル 4色



## 和柄 4色

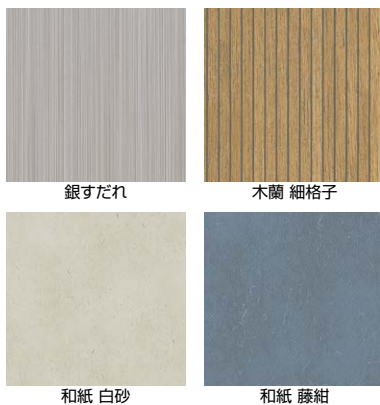

## 植物 4色



## カラーズ 4色

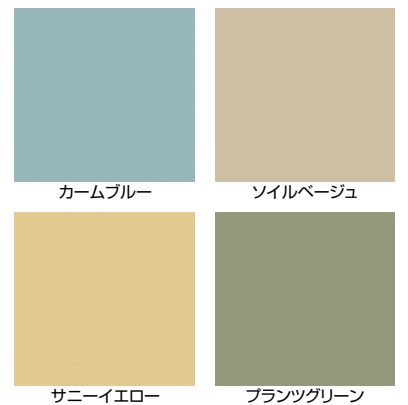

エバー  
アートウッド

エバー  
スクリーン・  
ホーム  
ヤードルーフ

エバー  
アート  
ボード

タイル

人工  
強化竹垣

樹脂  
フェンス

天然  
木フェンス



エバー  
アートウッド

エバー  
スクリーン・  
ホーム  
ヤード  
ルーフ

エバー  
アート  
ボード

タイル

人工  
強化  
竹垣

樹脂  
フェンス

天然  
木  
フェンス



①

## 建物と同系色でコーディネート

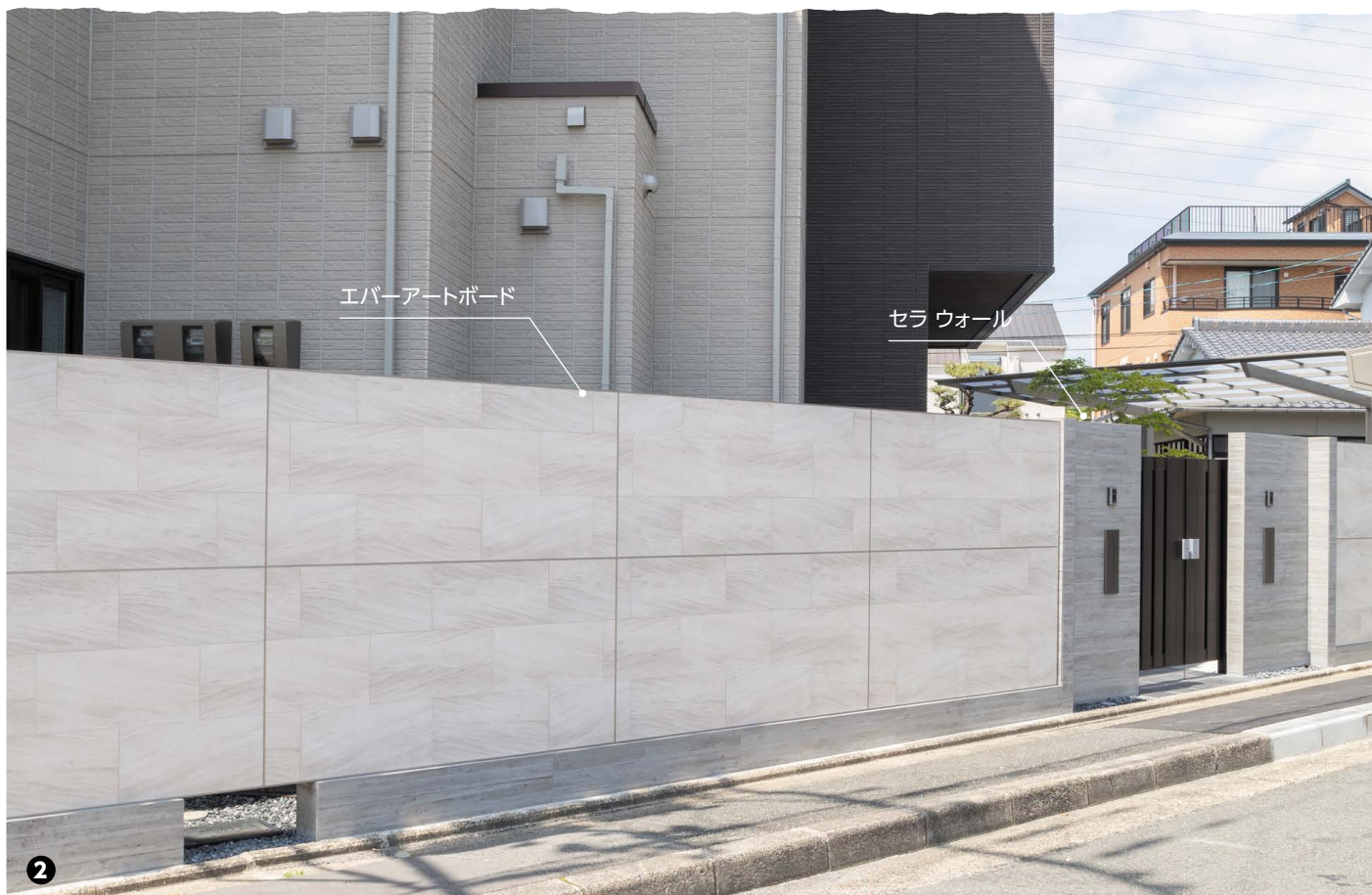

②





- ① エバーアートボードフェンス6型セット (グレージュ、プラスターグレー) → P.69 / スリットフェンス用格子部材75角 (マットブラック) → P.38
- ② エバーアートボード (ライムストーン) → P.53 / セラウォール → P.71
- ③ エバーアートボードフェンス2型セット (ホワイトパイン) → P.68 / エバーアートウッド部材 (ホワイトパイン) → P.38
- ④ エバーアートボード (マットブラック) → P.54 / ホームヤードルーフシステムフレーム (マットブラック) → P.50 / 格子部材30×50 (マットブラック) → P.38



エバー  
アートウッド

エバー  
スクリーン・  
ホームヤード  
ルーフ

エバー  
アート  
ボード

タイル

人工  
強化竹垣

樹脂  
フェンス

天然  
木フェンス



エバー  
アートウッド

エバー  
ホームヤードルーフ

エバー  
アートボード

タイル

人工  
強化竹垣

樹脂  
フェンス

天然木  
フェンス



## アウトドアリビングを美しく囲う







- ❶ エバーアートボードフェンス4型セット (ライムストーン) → P.68 / デザインパネルⅡ → P.51 / エバーアートボード シック (パナナリーフ) → P.55
- ❷ エバーアートボード (RC) → P.53 / ホームヤードルーフⅡ (マットブラック、内天井: シャラ) → P.51
- ❸ エバーアートボード (アクティオーク) → P.53
- ❹ エバーアートボード シック (ヘリンボーンブラウン・オールドコンクリート) → P.55 / ホームヤードルーフシステム (マットブラック、内天井: ジャラ) → P.51



エバー  
アートウッド

エバー  
スクリーン・  
ホームヤードルーフ

エバー  
アートボード

タイル

人工  
強化竹垣

樹脂  
フェンス

天然木  
フェンス



エバー  
アートウッド

エバー  
スクリーン・  
ホームヤードルーフ

エバー  
アートボード

タイル

人工  
強化竹垣

樹脂  
フェンス

天然  
木フェンス



エバーアートボード  
ウォールセット

1

## 塀のカラーを部屋の壁紙のように選べる



エバーアートボード  
フェンス4型

2



エバー  
アートウッド

エバー  
スクリーン・  
ホームヤードルーフ

エバー  
アートボード

タイル

人工  
強化竹垣

樹脂  
フェンス

天然木  
フェンス



エバーアートボード  
ユニットフェンス2型

3

- ① エバーアートボードウォールセット (ランダムストーンホワイト) → P.66
- ② エバーアートボード フェンス4型セット (ライムストーン) → P.68
- ③ エバーアートボード ユニットフェンス2型セット (くり炬目) → P.69
- ④ エバーアートボード (オーガンウッドダーク) → P.53 / フレーム・ポーチ (ダークパイン) / 可動ルーバーフェンス (ダークパイン) → P.51



フレーム・ポーチ

可動ルーバーフェンス

エバーアートボード

4



エバー  
アートウッド

エバー  
スクリーン・  
ホームヤードルーフ

エバー  
アートボード

タイル

人工  
強化竹垣

樹脂  
フェンス

天然木  
フェンス



## 和の風情 のテクスチャ

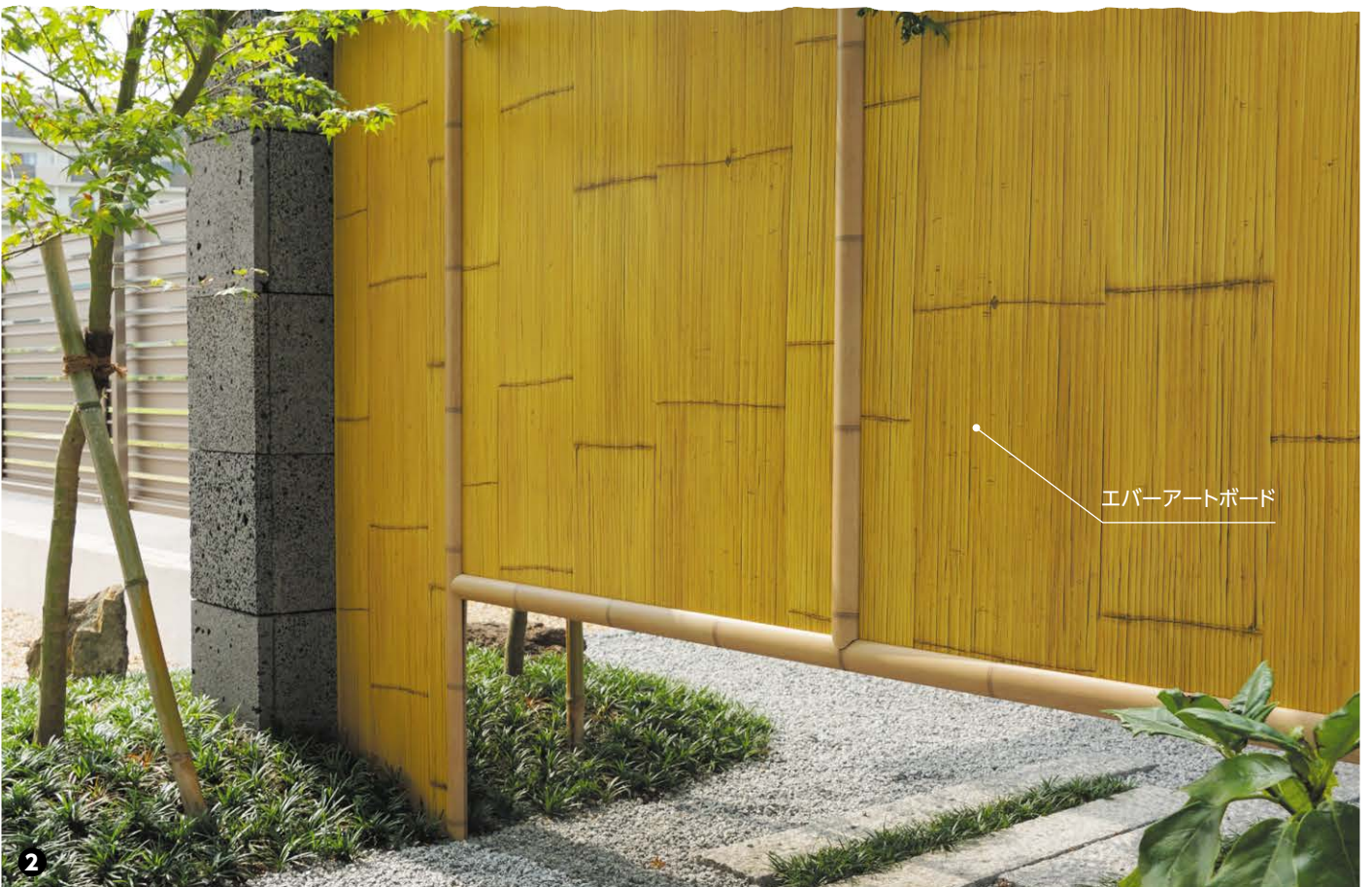





- ❶ エバーアートボード (杉皮) → P.54
- ❷ エバーアートボード (さらしひしぎ) → P.54
- ❸ エバーアートボード (大谷石) → P.53
- ❹ エバーアートボード (京町家かれい) → P.54 / フリーセレクトランマユニットかすみ別注 (新ゴマ竹・京町家かれい) / 垣根用小屋根Bタイプ(すす竹)



エバー  
アートウッド

エバー  
スクリーン・  
ホームヤードルーフ

エバー  
アートボード

タイル

人工  
強化竹垣

樹脂  
フェンス

天然木  
フェンス



エバー  
アートウッド

エバー  
スクリーン・  
ホームヤードルーフ

エバー  
アートボード

タイル

人工強化竹垣

樹脂フェンス

天然木フェンス



## 既存の塀 を、躯体そのままリフォーム

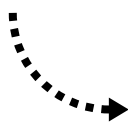

②



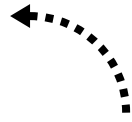
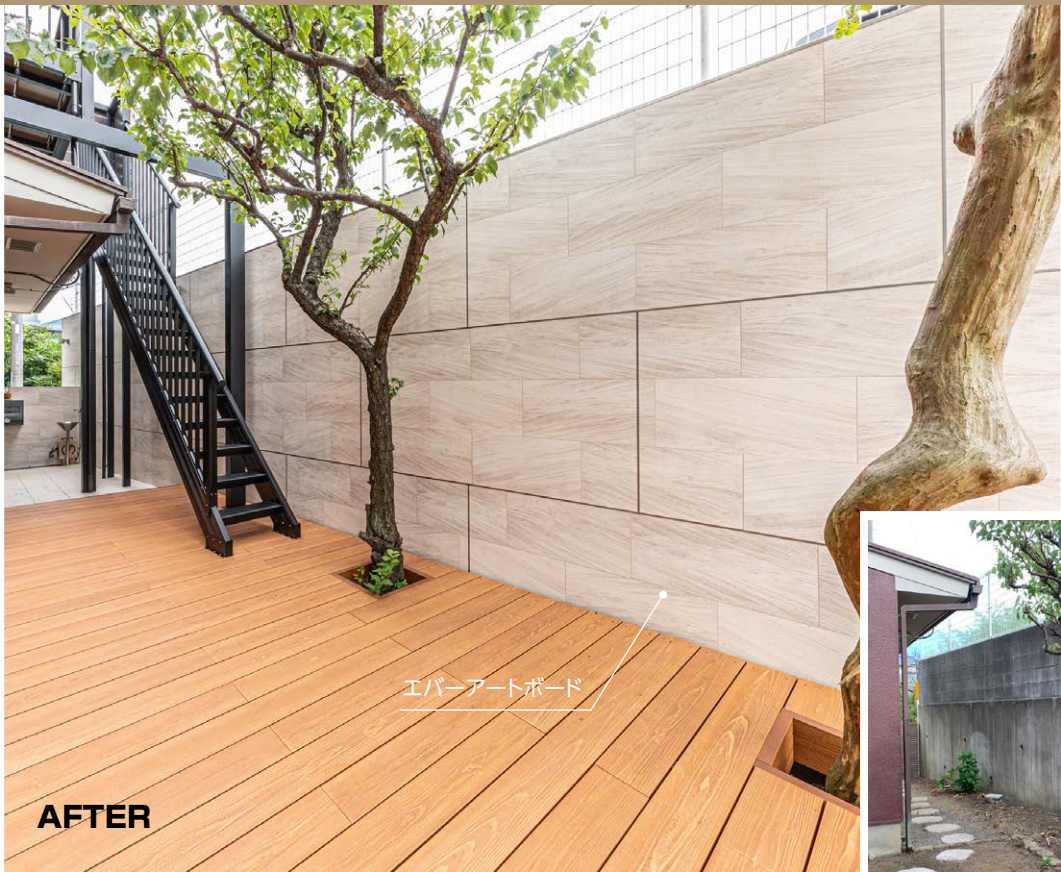

**AFTER**

**BEFORE**

エバー  
アートウッド

エバー  
ホームヤードルーフ

エバー  
アートボード

タイル

人工  
強化竹垣

樹脂  
フェンス

天然木  
フェンス

- ① エバーアートボード (ランダムストーンブラック、ランダムストーンホワイト) → P.53
- ② エバーアートボード (大谷石) → P.53
- ③ エバーアートボード (ライムストーン) → P.53
- ④ エバーアートボード (ラスティダーク、ラスティコッパー) → P.54



**BEFORE**

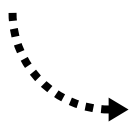

**AFTER**

**4**



エバー  
アートウッド

エバー  
ホームヤードルーフ

エバー  
アートボード

タイル

人工強化竹垣

樹脂フェンス

天然木フェンス

エバーアートボード

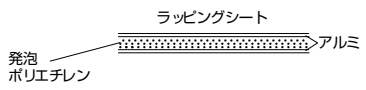

■エバーアートボード  
910×1820 t=3  
¥21,800/枚

エバーアートボード  
ロングサイズ



■エバーアートボード ロングサイズ  
910×2440 t=3  
¥29,500/枚

エバーアートボード  
不燃仕様



■エバーアートボード 不燃仕様  
1000×2000 t=0.6, 1, 2  
(厚さ0.6mm) ¥34,300/枚  
(厚さ1mm) ¥42,000/枚  
(厚さ2mm) ¥60,600/枚

■カラーバリエーション



P.53~を参照  
※不燃仕様の対応カラーについてはお問い合わせください



10年保証

1. 素材表面シートの著しい褪色・変色について保証します。
2. 素材表面シートの剥がれについて保証します。

※詳しくはP.110をご確認ください。

エバーアートボード  
ウォールセット



ARで  
確認

厚さ120mm。  
ブロック塀よりも  
簡単にスピーディー  
な施工が可能



H1200 ジャラ



H1400 ジャラ



H1600 ジャラ



H1800 ジャラ



H2400 ジャラ

■エバーアートボード  
ウォールセット H1200  
(基本型)  
W1820×H1200  
¥236,500/セット  
(追加型)  
W1800×H1200  
¥194,600/セット

■エバーアートボード  
ウォールセット H1400  
(基本型)  
W1820×H1400  
¥268,100/セット  
(追加型)  
W1800×H1400  
¥221,400/セット

■エバーアートボード  
ウォールセット H1600  
(基本型)  
W1820×H1600  
¥294,800/セット  
(追加型)  
W1800×H1600  
¥238,900/セット

■エバーアートボード  
ウォールセット H1800  
(基本型)  
W1820×H1800  
¥301,800/セット  
(追加型)  
W1800×H1800  
¥244,700/セット

■エバーアートボード  
ウォールセット H2400  
(基本型)  
W1820×H2400  
¥326,200/セット  
(追加型)  
W1800×H2400  
¥262,100/セット

■カラーバリエーション



P.53~を参照  
※RC、タイルラバーチン、大谷石、ライムストーン、カフェモカ、アンティークブラウンは除く  
※あじろ、さらしひしぎ、虎ひしぎ、建仁寺すず竹、杉皮は縦貼りのみの  
取り扱いになります。  
※琉川黄土、琉川白茶、琉川ホワイト、ランダムストーン3色は、横貼りのみの取り扱いになります。



エバーアートフェンス

高さ  
別注不可

カラー  
別注不可



ARで  
確認

ボードデザイン



表面：ジャラ (中棧：ステンカラー)



表面：オキシコッパー (中棧：オキシコッパー)

※トラバーチン、オキシコッパー、ラスティコッパーの3色は、中棧もラッピングカラーになります。片面の場合は、裏面の中棧もラッピングカラーになりますので予めご了承ください。



両面仕様裏面：ジャラ (中棧：ステンカラー)



片面仕様裏面：ステングレー (中棧：ステンカラー)



両面仕様裏面：オキシコッパー (中棧：オキシコッパー)



片面仕様裏面：ステングレー (中棧：オキシコッパー)

■ ラッピングカラー



ダークパイン チャコールグレー ジャラ

■ 塗装



ステングレー

■ ラッピングカラー



トラバーチン オキシコッパー ラスティコッパー

■ 塗装



ステングレー

目かくし率 100% 採光率 0% 通風率 0%

■エバーアートフェンス ボードデザイン2008

W1998×H720  
¥74,500/枚 両面  
¥65,300/枚 片面

■エバーアートフェンス ボードデザイン2010

W1998×H920  
¥75,600/枚 両面  
¥66,400/枚 片面

※エンドキャップ、フリーポールは別売



エバーアートフェンス

高さ  
別注不可

防音タイプ



H800 ダークパイン

目かくし率 100% 採光率 0% 通風率 0%

■エバーアートフェンス 防音タイプ2008

W1998×H720  
¥95,100/枚 ラッピングカラー両面  
¥64,100/枚 ステングレー(塗装)両面  
¥80,000/枚 表:ラッピングカラー、裏:ステングレー(塗装)

■エバーアートフェンス 防音タイプ2010

W1998×H920  
¥98,500/枚 ラッピングカラー両面  
¥66,400/枚 ステングレー(塗装)両面  
¥82,400/枚 表:ラッピングカラー、裏:ステングレー(塗装)

※エンドキャップ、フリーポールは別売  
※下部ふさぎカバー(別売)をお使いください

■ ラッピングカラー



トラバーチン オキシコッパー ラスティコッパー

■ 塗装



ステングレー



ダークパイン チャコールグレー ジャラ

エバーアートボード シック

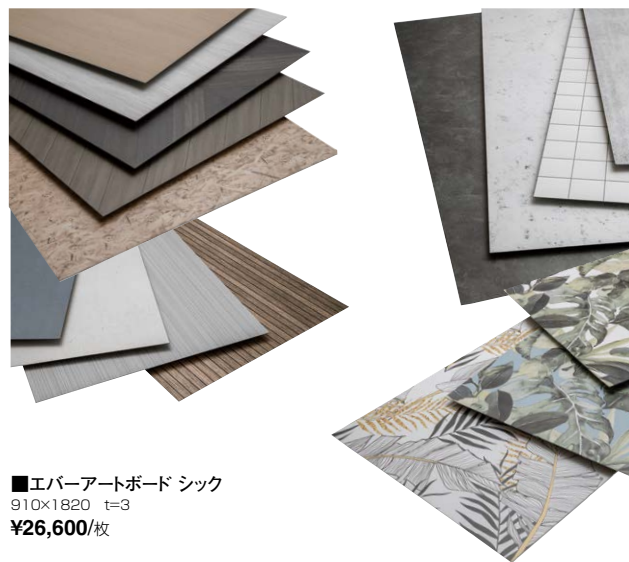

■エバーアートボード シック

910×1820 t=3  
¥26,600/枚

■ カラーバリエーション



P.55~を参照

※不燃仕様の対応カラーについてはお問い合わせください

- 表示価格には消費税および組立費、施工費等は含まれておりません。
- 本製品は、隣地境界を目的に設置するもので、転落防止柵や歩行補助手すりの機能はありません。設置場所と機能に合った製品をお選びください。
- ブロック施工する場合は、重量ブロックJIS A 5406 区分16(C種)以上で施工してください。

エバー  
アートウッド

エバー  
ホーム  
ヤード  
ドール  
ーフ

エバー  
アート  
ボード

タイル

人工  
強化  
竹垣

樹脂  
フェンス

天然  
木  
フェンス



エバー  
アートウッド

エバー  
スクリーン  
ホーム  
ヤード  
ルーフ

エバー  
アート  
ボード

タイル

人工  
強化  
竹垣

樹脂  
フェンス

天然  
木  
フェンス

エバーアートボード  
フェンス1型セット



ARで  
確認



ダークバイン



柱見せ型

■エバーアートボードフェンス1型

(基本型)

W1920×H1800

¥150,300/セット 片面(柱 ラッピングカラー)

¥213,200/セット 両面(柱 ラッピングカラー)

(追加型)

W1860×H1800

¥131,700/セット 片面(柱 ラッピングカラー)

¥191,100/セット 両面(柱 ラッピングカラー)

エバーアートボード  
フェンス2型セット



ARで  
確認



ダークバイン



柱かくし型

■エバーアートボードフェンス2型

(基本型)

W1800×H1800

¥138,700/セット 片面(柱 ブロンズ)

¥207,400/セット 両面(柱 ブロンズ)

(追加型)

W1800×H1800

¥129,400/セット 片面(柱 ブロンズ)

¥195,800/セット 両面(柱 ブロンズ)

エバーアートボード  
フェンス3型セット



ARで  
確認

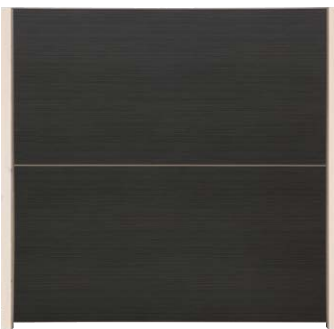

チャコールグレー

■エバーアートボードフェンス3型

(基本型)

W1920×H1800

¥149,200/セット 片面(柱 ラッピングカラー)

¥212,100/セット 両面(柱 ラッピングカラー)

(追加型)

W1860×H1800

¥130,600/セット 片面(柱 ラッピングカラー)

¥190,000/セット 両面(柱 ラッピングカラー)

エバーアートボード  
フェンス4型セット



ARで  
確認



チャコールグレー

■エバーアートボードフェンス4型

(基本型)

W1800×H1800

¥137,500/セット 片面(柱 ブロンズ)

¥206,300/セット 両面(柱 ブロンズ)

(追加型)

W1800×H1800

¥128,200/セット 片面(柱 ブロンズ)

¥194,600/セット 両面(柱 ブロンズ)

エバーアートボードフェンス1型~6型のカラーバリエーションについて

■ボード：カラーバリエーション



P.53~を参照

※RC、タイルトラバーチン、大谷石、ライムストーン、カフェモカ、アンティークブラウンは除く

※あじろ、さらしひしぎ、虎ひしぎ、建仁寺すす竹、杉皮は縦貼りのみの取り扱いになります。

※瑠川黄土、瑠川白茶、瑠川ホワイト、ランダムストーン3色は、横貼りのみの取り扱いになります。

■柱：カラーバリエーション(ラッピングカラー)



■見切材：カラーバリエーション(ラッピングカラー) 見切材はご指定がない場合、ステンカラーとなります。

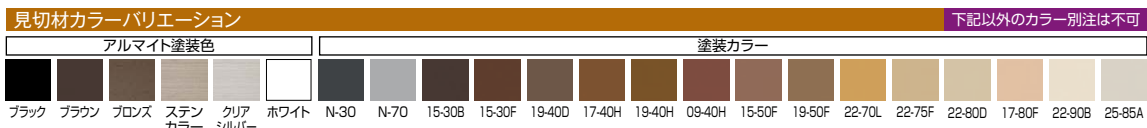



## エバーアートボード フェンス5型セット



ARで  
確認



ジャラ

### ■エバーアートボードフェンス5型

(基本型)

W1920×H1800

¥136,400/セット 片面(柱 ラッピングカラー)

¥207,400/セット 両面(柱 ラッピングカラー)

(追加型)

W1860×H1800

¥125,900/セット 片面(柱 ラッピングカラー)

¥188,800/セット 両面(柱 ラッピングカラー)

## エバーアートボード フェンス6型セット



ARで  
確認



ジャラ

### ■エバーアートボードフェンス6型

(基本型)

W1800×H1800

¥136,400/セット 片面(柱 ブロンズ)

¥202,700/セット 両面(柱 ブロンズ)

(追加型)

W1800×H1800

¥125,900/セット 片面(柱 ブロンズ)

¥192,300/セット 両面(柱 ブロンズ)

## エバーアートボード ユニットフェンス1型セット

カラー  
別注不可

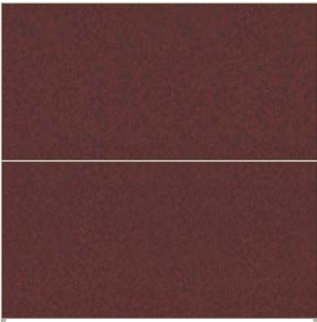

ラストイコッパ

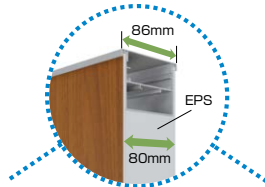

EPSを芯材にした  
フラッシュパネル構造



### ■エバーアートボード ユニットフェンス1型

(基本型)

W1804×H1833

¥212,100/セット 片面

¥244,700/セット 両面

(追加型)

W1800×H1833

¥206,300/セット 片面

¥238,900/セット 両面

### ■カラーバリエーション



P.53~を参照

※RC、タイルラバーチン、大谷石、ライムストーン、カフェモカ、アンティークブラウンは除く  
※あじろ、さらしひしぎ、虎ひしぎ、建仁寺すす竹、杉皮は縦貼りのみの取り扱いになります。  
※瑠川黄土、瑠川白茶、瑠川ホワイト、ランダムストーン3色は、横貼りのみの取り扱いになります。

## エバーアートボード ユニットフェンス2型セット

カラー  
別注不可



くり姫目



2.4m  
の高さまで  
ユニット対応!

### ■エバーアートボード ユニットフェンス2型

(H1800基本型)

W1804×H1833

¥212,100/セット 片面

¥244,700/セット 両面

(H1800追加型)

W1800×H1833

¥206,300/セット 片面

¥238,800/セット 両面

(H2400基本型)

W1804×H2433

¥269,400/セット 片面

¥303,200/セット 両面

(H2400追加型)

W1800×H2433

¥263,600/セット 片面

¥297,400/セット 両面

### ■カラーバリエーション



P.53~を参照

※RC、タイルラバーチン、大谷石、ライムストーン、カフェモカ、アンティークブラウンは除く  
※あじろ、さらしひしぎ、虎ひしぎ、建仁寺すす竹、杉皮は縦貼りのみの取り扱いになります。  
※瑠川黄土、瑠川白茶、瑠川ホワイト、ランダムストーン3色は、横貼りのみの取り扱いになります。

●表示価格には消費税および組立費、施工費等は含まれておりません。

●本製品は、隣地境界を目的に設置するもので、転落防止柵や歩行補助手すりの機能はありません。設置場所と機能に合った製品をお選びください。

エバー  
アートウッド

エバー  
ホーム  
ヤードルーフ

エバー  
アート  
ボード

タイル

人工  
強化竹垣

樹脂  
フェンス

天然木  
フェンス



エバー  
アートウッド

エバー  
ホームスクリーン・  
ホームヤードルーフ

エバー  
アートボード

タイル

人工強化竹垣

樹脂フェンス

天然木フェンス

# セラトツプストーン®タイル



## セラ ウォール



RC杉板

※セラウォールは壁面用タイルです。床材としては使用しないでください。



※壁面施工の高さは3m以下

### ■セラウォール RC杉板

299×1200×t約10

※ ¥8,200/箱(2枚入)

㎡当り参考価格

¥11,430/㎡

※表記サイズは、目地部を含まない実寸法。  
※ご注文は1箱単位でお願いします。

## セラ レバンテ



グレー

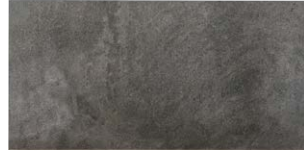

ブラック

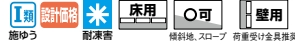

※壁面施工の高さは3m以下  
※スロープの勾配は1/12以下としてください。濡れたスロープは特に滑りやすくなりますので、歩行には十分ご注意ください。

### ■セラレバンテ

299×600×t約10

※ ¥7,800/箱(6枚入)

㎡当り参考価格

¥7,250/㎡

※表記サイズは、目地部を含まない実寸法。  
※ご注文は1箱単位でお願いします。

## セラ マイカ



オフホワイト



ベージュ



グレー



ダークグレー



※壁面施工の高さは3m以下  
※スロープの勾配は1/12以下としてください。濡れたスロープは特に滑りやすくなりますので、歩行には十分ご注意ください。

### ■セラマイカ

298×600×t約10

※ ¥8,600/箱(6枚入)

㎡当り参考価格

¥8,020/㎡

※1カラーに24パターンのテクスチャーがあるので、さまざまな表情をみせ天然石のような仕上がりに。  
※表記サイズは、目地部を含まない実寸法。  
※ご注文は1箱単位でお願いします。

## セラ ネイチャー

※生産完了品につき、在庫をご確認ください。



ローズグレー



※壁面施工の高さは3m以下  
※スロープの勾配は1/12以下としてください。濡れたスロープは特に滑りやすくなりますので、歩行には十分ご注意ください。

### ■セラネイチャー ノンスリップ

299×299×t約10

※ ¥5,500/箱(11枚入)

㎡当り参考価格

¥5,600/㎡

※長い年月を経た風合いと質感を表現するため、複数の柄模様をミックスして梱包しており、1枚1枚の表情が異なります。  
※表記サイズは、目地部を含まない実寸法。  
※ご注文は1箱単位でお願いします。

## セラ クラシック299



ベージュ



ロゼ



※壁面施工の高さは3m以下  
※スロープの勾配は1/12以下としてください。濡れたスロープは特に滑りやすくなりますので、歩行には十分ご注意ください。

### ■セラクラシック299

299×299×t約10

※ ¥5,800/箱(11枚入)

㎡当り参考価格

¥5,900/㎡

※表記サイズは、目地部を含まない実寸法。  
※ご注文は1箱単位でお願いします。

## セラ ウッディー



バインホワイト



バインナチュラル



※壁面施工の高さは3m以下

### ■セラウッディー

148×900×t約11.5

※ ¥7,400/箱(6枚入)

㎡当り参考価格

¥9,260/㎡

※表記サイズは、目地部を含まない実寸法。  
※ご注文は1箱単位でお願いします。

### 施工上のご注意

- 下地は十分乾燥させ、付着しているゴミや塵を除去してください。●下地(コンクリート)の欠けなどは施工前に処理してください。
- 1枚単位では販売しておりません。●大口のご注文については別途ご相談承ります。●表示価格には消費税および組立費、施工費等は含まれておりません。
- 高ざり制限は3m未満(荷重受け金具併用を推奨)。●裏地に水が入らないように天面の止水処理を行ってください。●推奨貼付け材「外用大型タイル専用接着剤」。

\* 設計価格 これらの商品の価格は設計価格です。一般商品と価格体系が異なります。ご注文の際は必ず取扱店にお問い合わせください。

- 商品の特性上、多少サイズや色のバラツキがあります。●必ず施工前に4〜5箱分を並べてみて全体の色調や納まりを確認してください。
- 1枚単位では販売しておりません。●大口のご注文については別途ご相談承ります。●表示価格には消費税および組立費、施工費等は含まれておりません。
- 輸入品のため在庫、受注状況により納品に時間がかかる場合がありますので、ご注文の際は事前に在庫、納期をお問い合わせください。



エバー  
アートウッド

エバー  
スクリーン・  
ホーム  
ヤード  
ルーフ

エバー  
アート  
ボード

タイル

人工  
強化  
竹垣

樹脂  
フェンス

天然  
木  
フェンス



## タイルでつくるRC杉板打ち放し







セラウォール

3

- ① セラウォール (RC杉板) → P.71
- ② セラウォール (RC杉板) → P.71 / エバーアートボード (左から、トラバーチン、オキシコッパー、クラシックブラウン) → P.53 / 壁泉 ナイアガラ
- ③ セラウォール (RC杉板) → P.71
- ④ セラウォール (RC杉板) → P.71



セラウォール

4

エバー  
アートウッド

エバ  
スクリーン・  
ホーム  
ヤードルーフ

エバー  
アート  
ボード

タイル

人工  
強化竹垣

樹脂  
フェンス

天然木  
フェンス



エバー  
アートウッド

エバー  
ホームスクリーン・  
ホームヤードルーフ

エバー  
アートボード

タイル

人工強化竹垣

樹脂フェンス

天然木フェンス



## タイルを門壁の意匠に使うって







- ① セラレバンテ (ブラック) → P.71
- ② セラマイカ (オフホワイト、グレー) → P.71
- ③ セラレバンテ (ブラック) → P.71 / エバーアートウッド部材 (ダークパイン) → P.38
- ④ セラウッディー (パインホワイト) → P.71

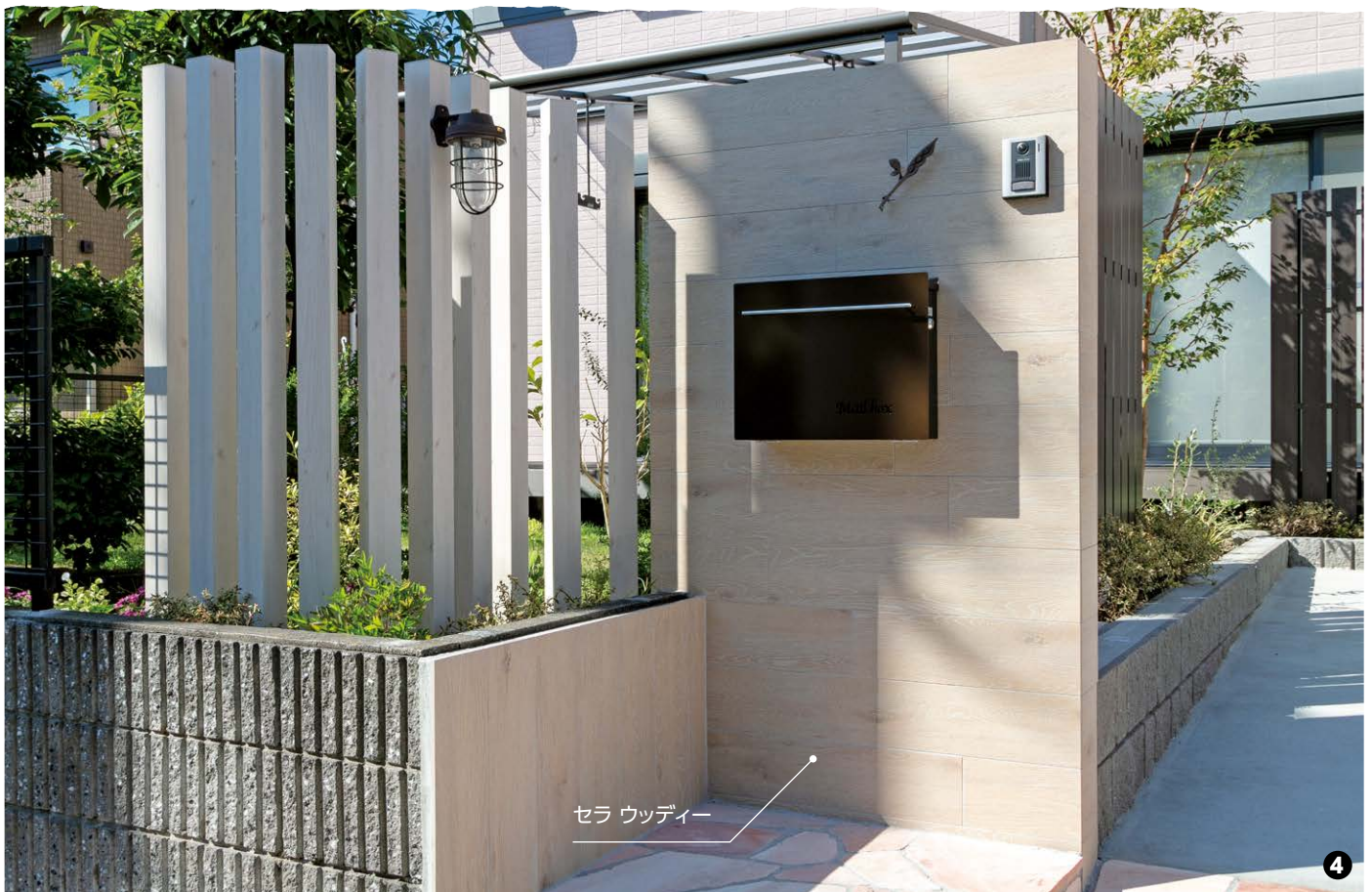

エバー  
アートウッド

エバ  
スクリーン・  
ホーム  
ヤードルーフ

エバー  
アートボード

タイル

人工  
強化竹垣

樹脂  
フェンス

天然  
木フェンス



エバー  
アートウッド

エバー  
ホームヤードルーフ・  
アートボード

エバー  
アートボード

タイル

人工強化竹垣

樹脂フェンス

天然木フェンス



## タイルとホームヤードルーフの門周り







- ① セラ マイカ (グレー) → P.71 / ホームヤードルーフⅡ (マットライトグレー) → P.51
- ② セラ レバンテ (グレー) → P.71 / ホームヤードルーフシステム フレーム (マットブラック) → P.50
- ③ セラ マイカ (グレー) → P.71 / ホームヤードルーフシステム フレーム (マットブラック) → P.50 / 格子部材30x85 → P.50
- ④ セラ ウォール (RC杉板) → P.71 / ホームヤードルーフシステム (マットブラック) → P.51 / エバーアートボード (ナチュラルパイン) → P.53



エバー  
アートウッド

エバ  
スクリーン  
ホーム  
ヤードルーフ

エバー  
アート  
ボード

タイル

人工  
強化竹垣

樹脂  
フェンス

天然  
木フェンス



エバー  
アトウッド

エバー  
ホームヤードルーフ

エバー  
アトボード

タイル

人工強化竹垣

樹脂フェンス

天然木フェンス

# エバーバンブー®



10年保証  
10 Year Warranty

1. ボードの美しい変色について保証します。
2. ボードの割れについて保証します。

趣ゴマ竹、趣さらし竹、趣青竹、古竹さび竹、古竹さらし竹のみ。





古竹さび竹



古竹さらし竹



趣真竹



趣ゴマ竹



趣さらし竹



趣青竹



真竹



枯竹



青竹



洗い青竹



さらし竹



京銘竹

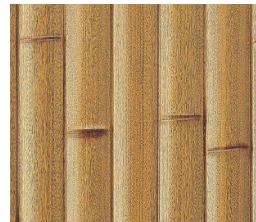

京銘竹さらし竹

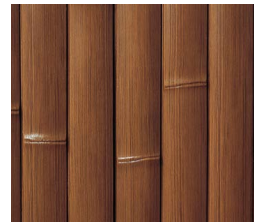

京銘虎竹

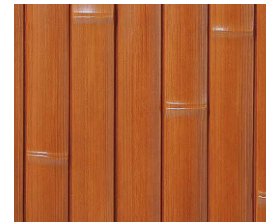

京銘すす竹



みす垣 真竹



みす垣 枯竹



みす垣 青竹



みす垣 洗い青竹



みす垣 京銘虎竹



みす垣 黒竹



みす垣 京銘すす竹



みす垣 ゴマ竹



みす垣 古竹



京庵格子 真竹



京庵格子 枯さらし



京庵格子 虎市松



京庵格子 古竹

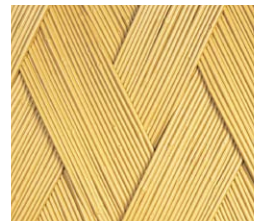

美良来 真竹



美良来 若竹

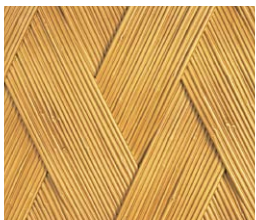

美良来 すず竹

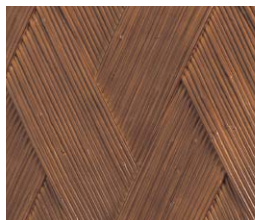

美良来 虎竹



京庵あじろ 真竹



京庵あじろ 枯さらし



京庵あじろ 虎千鳥



なぐり



エバーさらし下見堀ボード  
ブラックエボニー



エバーさらし下見堀ボード  
ブラウンエボニー



エバーさらし下見堀ボード  
ダークバイン

エバー  
アートウッド

エバー  
ホームヤードルーフ

エバー  
アートボード

タイル

人工強化竹垣

樹脂フェンス

天然木フェンス



エバー  
アートウッド

エバー  
ホームスクリーン・  
ホームヤードルーフ

エバー  
アートボード

タイル

人工強化竹垣

樹脂フェンス

天然木フェンス



1

## 料亭のような趣を**建仁寺垣**で実現



2



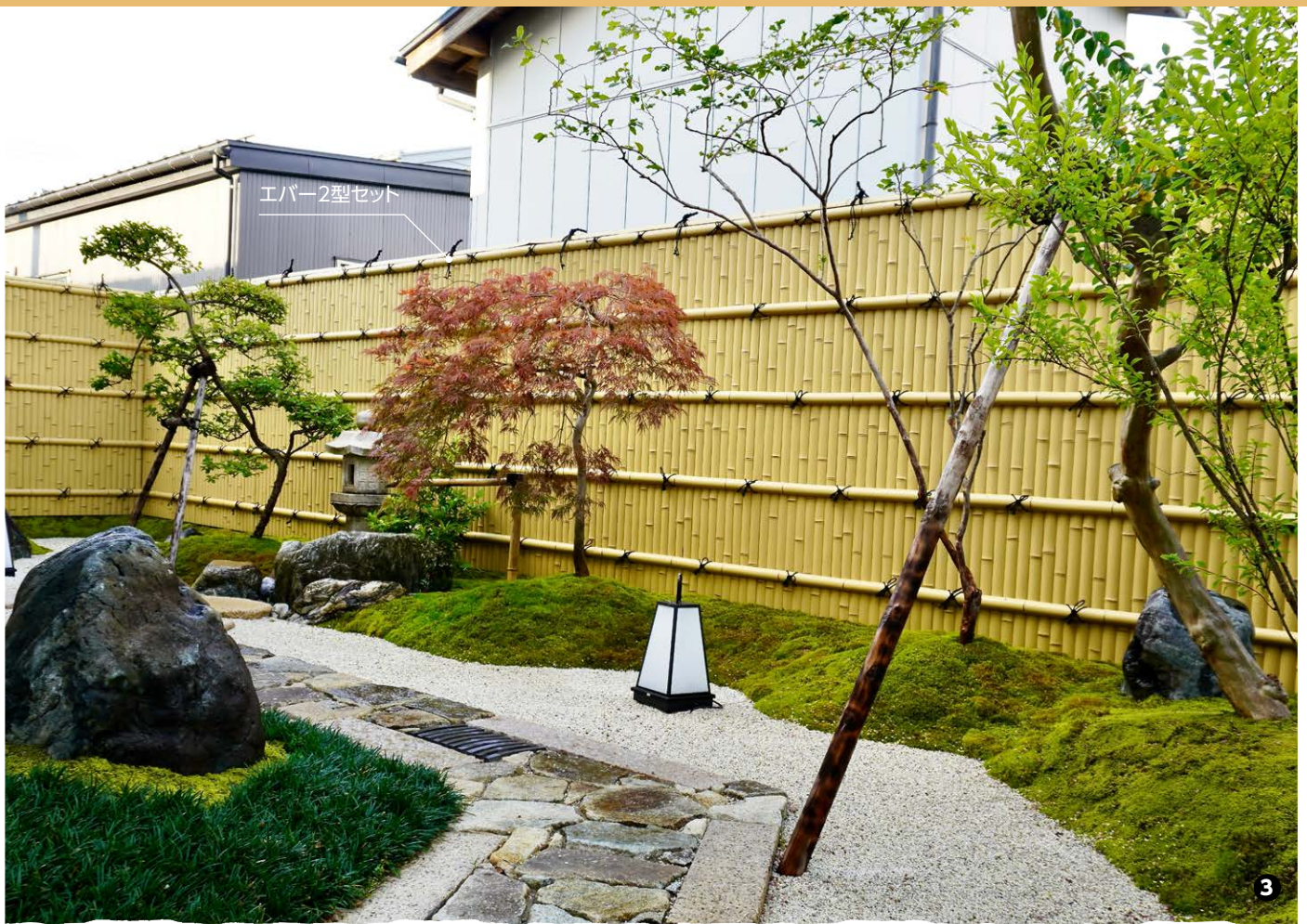

- ① エバー18型セット (古竹さらし竹 別注) → P.88
- ② e-バンブーユニット こだわり竹建仁寺垣 (趣ゴマ竹) → P.88
- ③ エバー2型セット (枯竹) → P.88
- ④ エバー建仁寺垣ボード (古竹さらし竹) → P.90



エバー  
アートウッド

エバースクリーン・  
ホームヤードルーフ

エバー  
アートボード

タイル

人工強化竹垣

樹脂フェンス

天然木フェンス



エバー  
アートウッド

エバー  
ホームスクリーン・  
ホームヤードルーフ

エバー  
アートボード

タイル

人工強化竹垣

樹脂フェンス

天然木フェンス



こだわり竹みす垣6型

## シャープさが魅力の、エコ竹みす垣



eバンブーユニットみす垣

2



エバー  
アートウッド

エバー  
ホームヤードルーフ

エバー  
アートボード

タイル

人工  
強化竹垣

樹脂  
フェンス

天然木  
フェンス



e-バンブーユニット みす垣

- ① こだわり竹みす垣6型 (アイボリーさらし別注) → P.89
- ② e-バンブーユニット みす垣 (イエロー) → P.89
- ③ e-バンブーユニット みす垣 2本すかしタイプ (虎竹別注) → P.89
- ④ e-バンブーユニット みす垣 (すす竹) → P.89



e-バンブーユニットみす垣



エバー  
アートウッド

エバー  
ホームスクリーン・  
ホームヤードルーフ

エバー  
アートボード

タイル

人工強化竹垣

樹脂フェンス

天然木フェンス

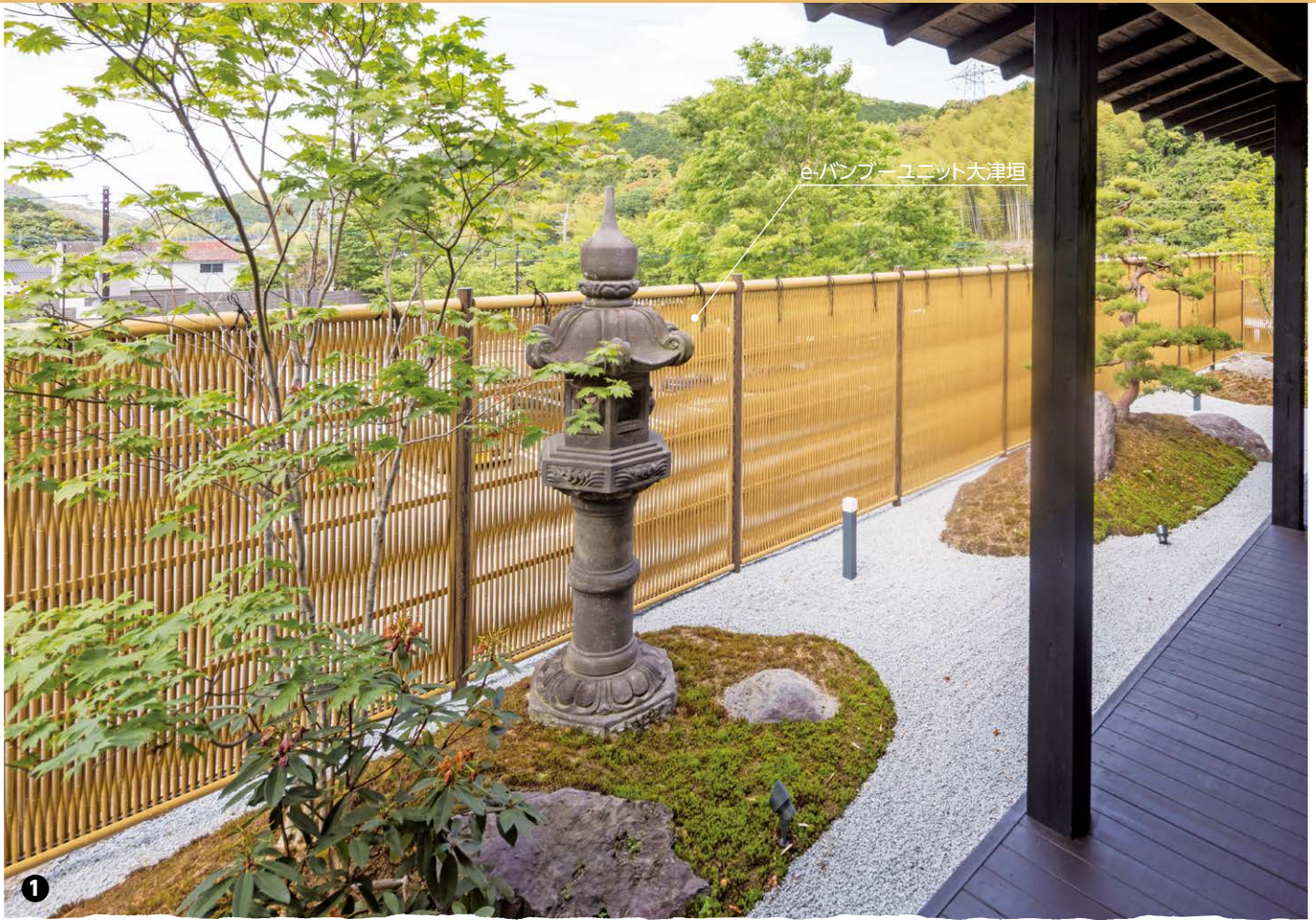

## 民芸調で、光と風がほどよく通る大津垣

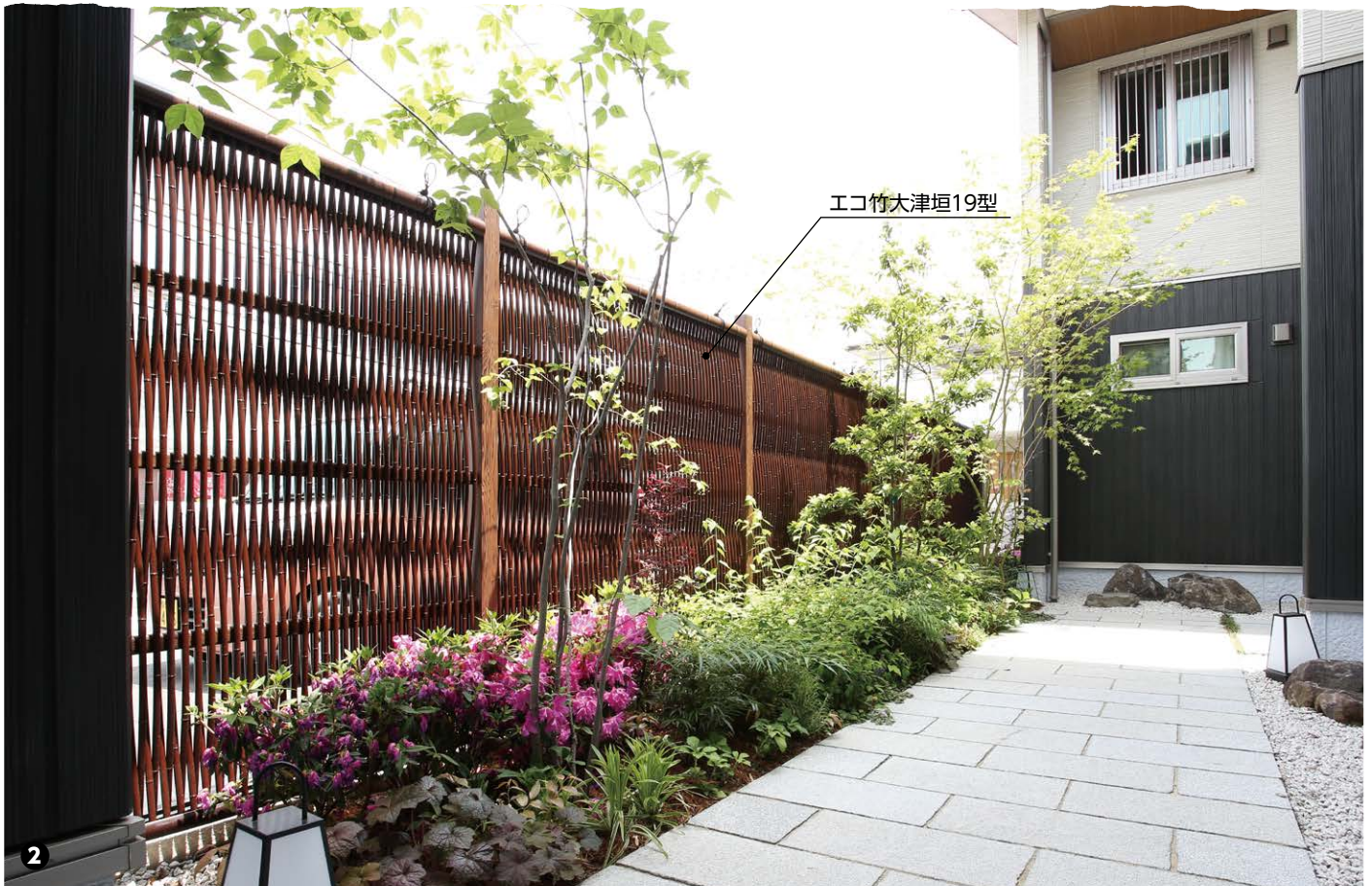





エコ竹大津垣 19型

- ① e-バンブーユニット 大津垣 (新ゴマ竹) → P.90
- ② エコ竹 大津垣 19型 (すす竹) → P.90
- ③ エコ竹 大津垣 19型 (すす竹) → P.90
- ④ e-バンブーユニット 大津垣 (新ゴマ竹) → P.90



e-バンブーユニット 大津垣

エバー  
アートウッド

エバー  
ホームヤードルーフ

エバー  
アートボード

タイル

人工  
強化竹垣

樹脂  
フェンス

天然  
木フェンス



エバー  
アートウッド

エバー  
ホームスクリーン・  
ホームヤードルーフ

エバー  
アートボード

タイル

人工強化竹垣

樹脂フェンス

天然木フェンス



1

## ボードを使って、手軽に職人技



2



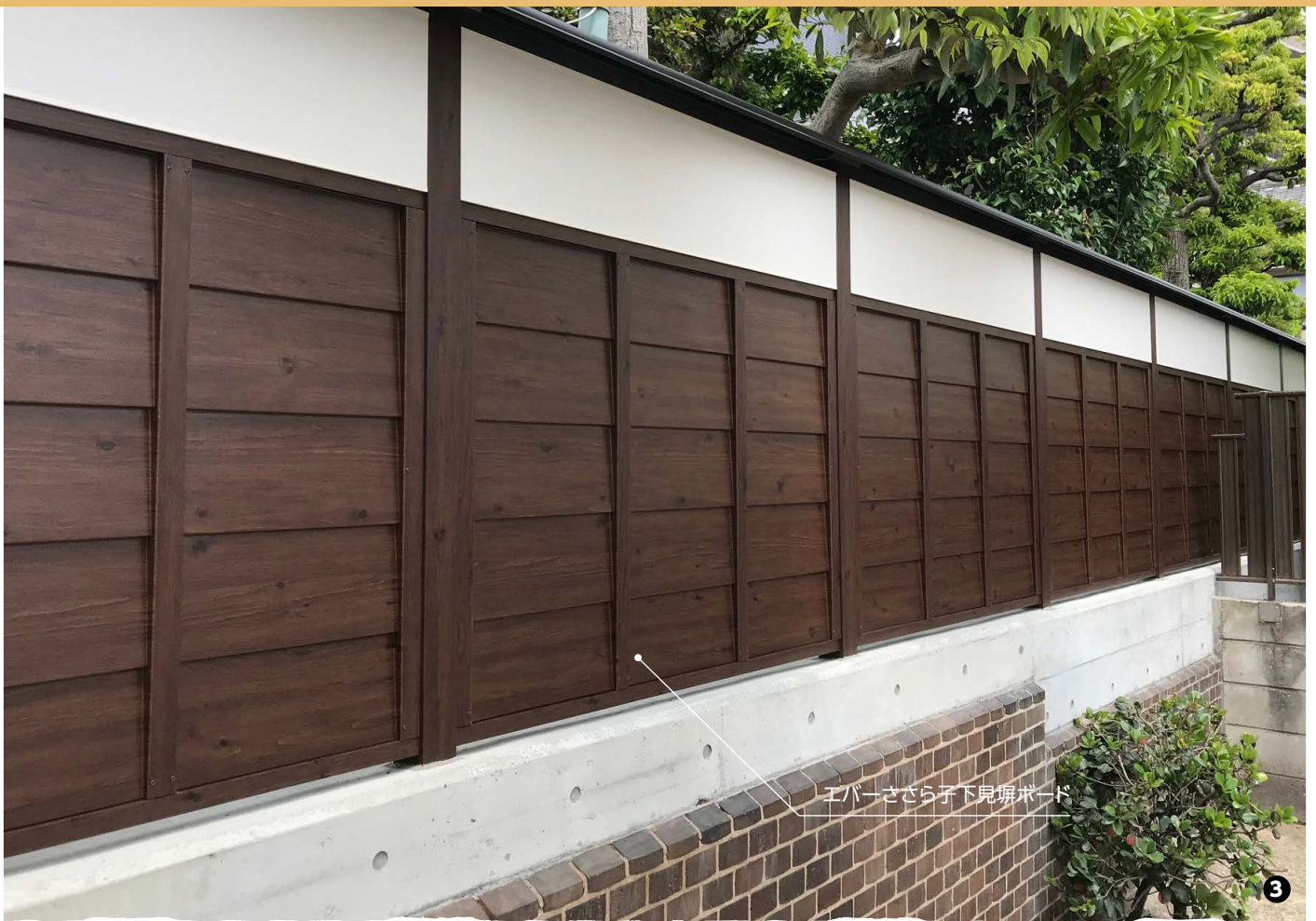

エバーさら子下見塀ボード

3

- ① エバー建仁寺さらし竹ボード / エバーアートボード (疏川ホホワイト、白みかげ) → P.66
- ② エバーみす垣ボード (洗い青竹) → P.90
- ③ エバーさら子下見塀ボード (ダークパイン) → P.91
- ④ エバー京庵あじろボード (真竹) → P.91



エバー京庵あじろボード

4

エバー  
アートウッド

エバー  
スクリーン・  
ホームヤードルーフ

エバー  
アートボード

タイル

人工  
強化竹垣

樹脂  
フェンス

天然木  
フェンス



建仁寺垣

エバー  
アートウッド

エバー  
ホームスクリーン・  
ホームヤードルーフ

エバー  
アートボード

タイル

人工強化竹垣

樹脂フェンス

天然木フェンス



60角柱(片面・基本型)

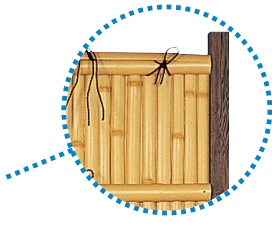

柱見せ型



60角柱(片面・基本型)

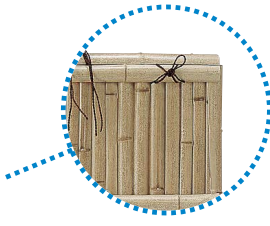

柱かくし型

エバー15型・17型セット

■エバー15型・17型(片面) H1800タイプ  
 ¥121,500/セット(基本型) ¥103,100/セット(追加型) / 趣真竹  
 ¥142,800/セット(基本型) ¥124,600/セット(追加型) / 古竹さび竹  
 ¥156,200/セット(基本型) ¥140,400/セット(追加型) / 趣ゴマ竹、趣さらし竹、趣青竹、古竹さらし竹

エバー16型・18型セット

■エバー16型・18型(片面) H1800タイプ  
 ¥123,300/セット(基本型) ¥103,700/セット(追加型) / 趣真竹  
 ¥147,600/セット(基本型) ¥124,600/セット(追加型) / 古竹さび竹  
 ¥164,700/セット(基本型) ¥139,300/セット(追加型) / 趣ゴマ竹、趣さらし竹、趣青竹、古竹さらし竹

エバー1型セット

■エバー1型(片面) H1800タイプ  
 ¥121,500/セット(基本型) ¥103,100/セット(追加型) / 真竹、青竹  
 ¥139,200/セット(基本型) ¥120,800/セット(追加型) / 枯竹、洗い青竹、さらし竹

エバー2型セット

■エバー2型(片面) H1800タイプ  
 ¥123,300/セット(基本型) ¥103,700/セット(追加型) / 真竹、青竹  
 ¥142,700/セット(基本型) ¥120,800/セット(追加型) / 枯竹、洗い青竹、さらし竹

■カラーバリエーション(エバー15・16・17・18型)

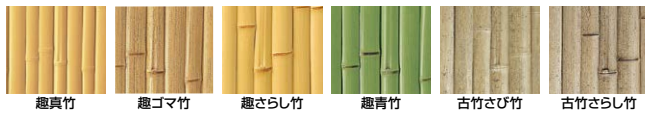

■カラーバリエーション(エバー1・2型)

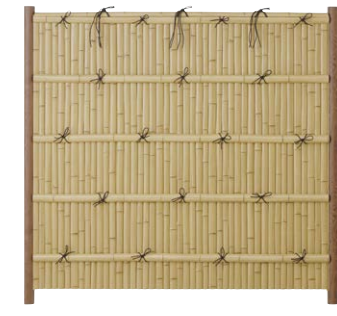
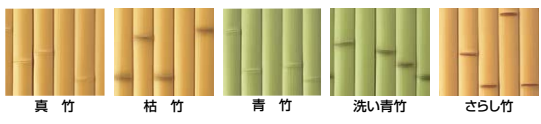

φ80丸柱(片面・基本型)

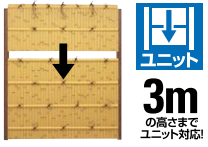

ユニット  
3m  
の高さまで  
ユニット対応!



φ60丸柱(片面・基本型)



e-バンブーユニット  
こだわり竹 建仁寺垣

■e-バンブーユニット  
こだわり竹 建仁寺垣(片面) H1800タイプ  
 ¥186,900/枚  
 ※柱は別売

■カラーバリエーション



e-バンブーユニット  
建仁寺垣

■e-バンブーユニット  
建仁寺垣(片面) H1800タイプ  
 ¥112,000/枚 真竹  
 ¥125,600/枚 枯竹  
 ¥125,500/枚 青竹  
 ¥162,000/枚 京銘すす竹  
 ※柱は別売

■カラーバリエーション

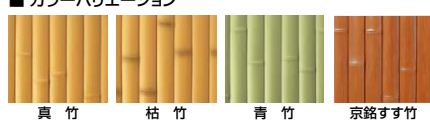

eco-バンブーユニット  
建仁寺垣

■eco-バンブーユニット  
建仁寺垣(片面) H1800タイプ  
 ¥70,700/枚 真竹  
 ¥87,400/枚 ゴマ竹  
 ※柱は別売

■カラーバリエーション



価格最優先



竹ピッチ40mm



## みす垣(丸竹タイプ)

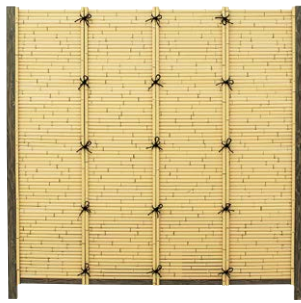

60角柱(7分・基本型)

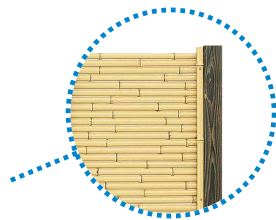

柱見せ型



60角柱(7分・基本型)

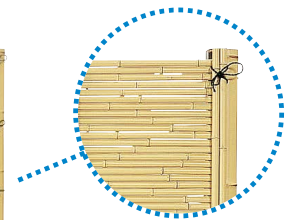

柱かくし型

## こだわり竹 みす垣5型セット

### ■こだわり竹 みす垣5型 H1800タイプ

¥132,500/セット(基本型) ¥112,300/セット(追加型) / こだわり竹イエロー、アイボリー  
 ¥135,700/セット(基本型) ¥115,600/セット(追加型) / アイボリーさらし、うくいすさらし  
 ¥166,800/セット(基本型) ¥147,000/セット(追加型) / 職人(さらし)

## エコ竹 みす垣5型セット

### ■エコ竹 みす垣5型 H1800タイプ

¥131,300/セット(基本型) ¥111,700/セット(追加型) / イエロー  
 ¥143,300/セット(基本型) ¥124,800/セット(追加型) / 虎竹、すす竹、黒竹  
 ¥163,100/セット(基本型) ¥142,100/セット(追加型) / 新ゴマ竹

## こだわり竹 みす垣6型セット

### ■こだわり竹 みす垣6型 H1800タイプ

¥124,700/セット(基本型) ¥101,300/セット(追加型) / こだわり竹イエロー  
 ¥132,400/セット(基本型) ¥105,400/セット(追加型) / アイボリーさらし  
 ¥160,600/セット(基本型) ¥133,700/セット(追加型) / 職人(さらし)

## エコ竹 みす垣6型セット

### ■エコ竹 みす垣6型 H1800タイプ

¥130,800/セット(基本型) ¥106,900/セット(追加型) / イエロー  
 ¥143,900/セット(基本型) ¥115,000/セット(追加型) / 虎竹、すす竹、黒竹  
 ¥159,900/セット(基本型) ¥133,100/セット(追加型) / 新ゴマ竹

### ■カラーバリエーション(こだわり竹 みす垣5・6型)\*アイボリー、うくいすさらしは5型のみ



こだわり竹イエロー アイボリー アイボリーさらし うくいすさらし 職人(さらし)

### ■カラーバリエーション(エコ竹 みす垣5・6型)



イエロー 虎竹 すず竹 黒竹 新ゴマ竹

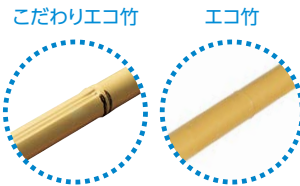

こだわりエコ竹

エコ竹

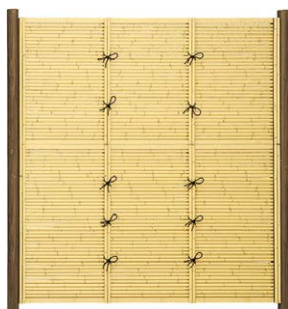

φ80丸柱(基本型)

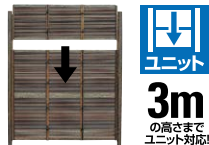

3m  
の高さまで  
ユニット対応



φ60丸柱(基本型)



## e-バンブーユニット こだわり竹 みす垣

### ■e-バンブーユニット

こだわり竹 みす垣 H1800タイプ  
 ¥157,500/枚 こだわり竹イエロー  
 ¥160,300/枚 アイボリーさらし

\*柱は別売

## e-バンブーユニット みす垣

### ■e-バンブーユニット

みす垣 H1800タイプ  
 ¥160,900/枚 イエロー  
 ¥179,500/枚 虎、黒、すす竹  
 ¥194,100/枚 新ゴマ竹

\*柱は別売

## eco-バンブーユニット みす垣

### ■eco-バンブーユニット

みす垣 H1800タイプ  
 ¥111,200/枚

\*柱は別売

価格最優先



φ22のエコ竹

### ■カラーバリエーション



こだわり竹イエロー アイボリーさらし

### ■カラーバリエーション

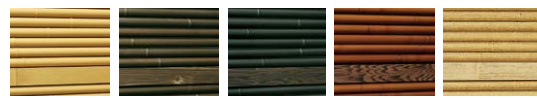

イエロー 虎竹 黒竹 すず竹 新ゴマ竹

### ■カラー



イエロー

●表示価格には消費税および組立費、施工費等は含まれておりません。

●本製品は、隣地境界を目的に設置するもので、転落防止柵や歩行補助手すりの機能はありません。設置場所と機能に合った製品をお選びください。

エバー  
アートウッド

エバー  
ホームスクリーン・  
ホームヤードルーフ

エバー  
アートボード

タイ  
ル

人工  
強化竹垣

樹脂  
フェンス

天然  
木フェンス



エバー  
アートウッド

エバー  
ホームスクリーン  
・  
ホームヤードルーフ

エバー  
アートボード

タイル

人工強化竹垣

樹脂フェンス

天然木フェンス

大津垣



75R角柱(基本型)

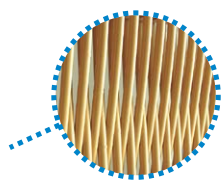

正面から見ると  
目かくし、斜めから  
見ると隙間があり、  
通気性と採光性に  
優れる



φ80丸柱(基本型)



φ80丸柱(基本型)

エコ竹 大津垣  
19型セット

■エコ竹 大津垣19型 H1800タイプ  
 ¥167,500/セット(基本型) ¥142,200/セット(追加型) / イエロー  
 ¥171,100/セット(基本型) ¥146,700/セット(追加型) / すず竹、虎竹  
 ¥179,400/セット(基本型) ¥156,200/セット(追加型) / 新ゴマ竹

e-バンブーユニット  
こだわり竹 大津垣

■e-バンブーユニット  
 こだわり竹 大津垣 H1800タイプ  
 ¥218,600/枚  
 ※柱は別売

e-バンブーユニット  
大津垣

■e-バンブーユニット  
 大津垣 H1800タイプ  
 ¥185,700/枚 イエロー  
 ¥219,200/枚 すず竹、虎竹  
 ¥224,300/枚 新ゴマ竹  
 ※柱は別売

■ カラーバリエーション



■ カラー



■ カラーバリエーション

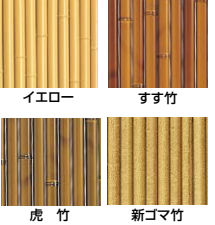

エバーバンブーボード



エバー古竹ボード 古竹さらし竹



エバーみす垣ボード 真竹



■エバーみす垣ボード  
 真竹  
 W1800×H300mm  
 ¥7,600/枚



■エバーこだわり竹ボード  
 趣さらし竹  
 W900×H1800mm  
 ¥23,600/枚



■エバーみす垣ボード  
 枯竹  
 W1800×H300mm  
 ¥8,700/枚



■エバーみす垣ボード  
 洗い青竹  
 W1800×H300mm  
 ¥8,700/枚



■エバー古竹ボード  
 古竹さらし竹  
 W900×H1800mm  
 ¥23,600/枚



■エバーみす垣ボード  
 京銘すず竹  
 W1800×H300mm  
 ¥11,900/枚



■エバーみす垣ボード  
 黒竹  
 W1800×H300mm  
 ¥10,800/枚



■エバー建仁寺ボード  
 青竹  
 W900×H1800mm  
 ¥13,900/枚



■エバーみす垣ボード  
 ゴマ竹  
 W1800×H300mm  
 ¥13,100/枚



■エバーみす垣ボード  
 古竹  
 W1800×H300mm  
 ¥11,500/枚



## エバー<sup>みらくる</sup>美良来セット



60角柱(片面・基本型)

■エバー-21型(エバー美良来セット)(片面)H1800タイプ  
 ¥116,200/セット(基本型) ¥99,100/セット(追加型) / 真竹  
 ¥137,300/セット(基本型) ¥119,700/セット(追加型) / 若竹、すす竹、虎竹

### ■ カラーバリエーション



真竹 若竹 すす竹 虎竹

## 京庵あじろセット

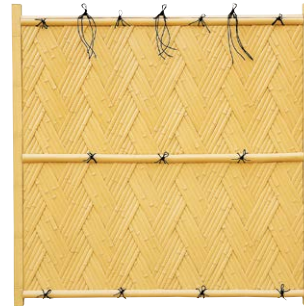

60角柱(片面・基本型)

■エバー-23型(京庵あじろセット)(片面)H1800タイプ  
 ¥118,100/セット(基本型) ¥100,900/セット(追加型) / 真竹  
 ¥131,300/セット(基本型) ¥114,400/セット(追加型) / 枯さらし  
 ¥128,300/セット(基本型) ¥111,500/セット(追加型) / 虎千鳥

### ■ カラーバリエーション



真竹 枯さらし 虎千鳥

## 京庵格子セット



60角柱(片面・基本型)

■エバー-25型(京庵格子セット)(片面)H1800タイプ  
 ¥113,600/セット(基本型) ¥96,500/セット(追加型) / 真竹  
 ¥126,900/セット(基本型) ¥108,600/セット(追加型) / 枯さらし  
 ¥121,700/セット(基本型) ¥104,800/セット(追加型) / 虎市松  
 ¥130,700/セット(基本型) ¥113,000/セット(追加型) / 古竹

### ■ カラーバリエーション



真竹 枯さらし 虎市松 古竹

## エバー<sup>みらくる</sup>美良来ボード



■エバー美良来ボード  
 W1800×H900mm  
 ¥17,500/枚 / 真竹  
 ¥24,000/枚 / 若竹、すす竹、虎竹

## エバー京庵あじろボード



■エバー京庵あじろボード  
 W1800×H900mm  
 ¥17,500/枚 / 真竹  
 ¥21,600/枚 / 枯さらし、虎千鳥

## エバー京庵格子ボード



■エバー京庵格子ボード  
 W900×H1800mm  
 ¥17,500/枚 / 真竹  
 ¥20,200/枚 / 枯さらし、虎市松  
 ¥22,600/枚 / 古竹

## エバーささら子下見塀ボード



■エバーささら子下見塀ボード  
 W1800×H900mm  
 ¥27,800/枚

### ■ カラーバリエーション

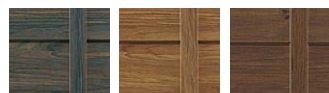

ブラックエボニー ブラウンエボニー ダークバイン

## エバーなぐりボード



■エバーなぐりボード  
 W900×H1800mm  
 ¥24,200/枚

### ■ カラー



なぐり

●表示価格には消費税および組立費、施工費等は含まれておりません。

●本製品は、隣地境界を目的に設置するもので、転落防止柵や歩行補助手すりの機能はありません。設置場所と機能に合った製品をお選びください。

エバー  
アートウッド

エバー  
ホームヤードルーフ

エバー  
アートボード

タイル

人工強化竹垣

樹脂フェンス

天然木フェンス



エバー  
アートウッド

エバー  
ホームスクリーン・  
ポリカAタイプ

エバー  
アートボード

タイル

人工強化竹垣

樹脂フェンス

天然木フェンス

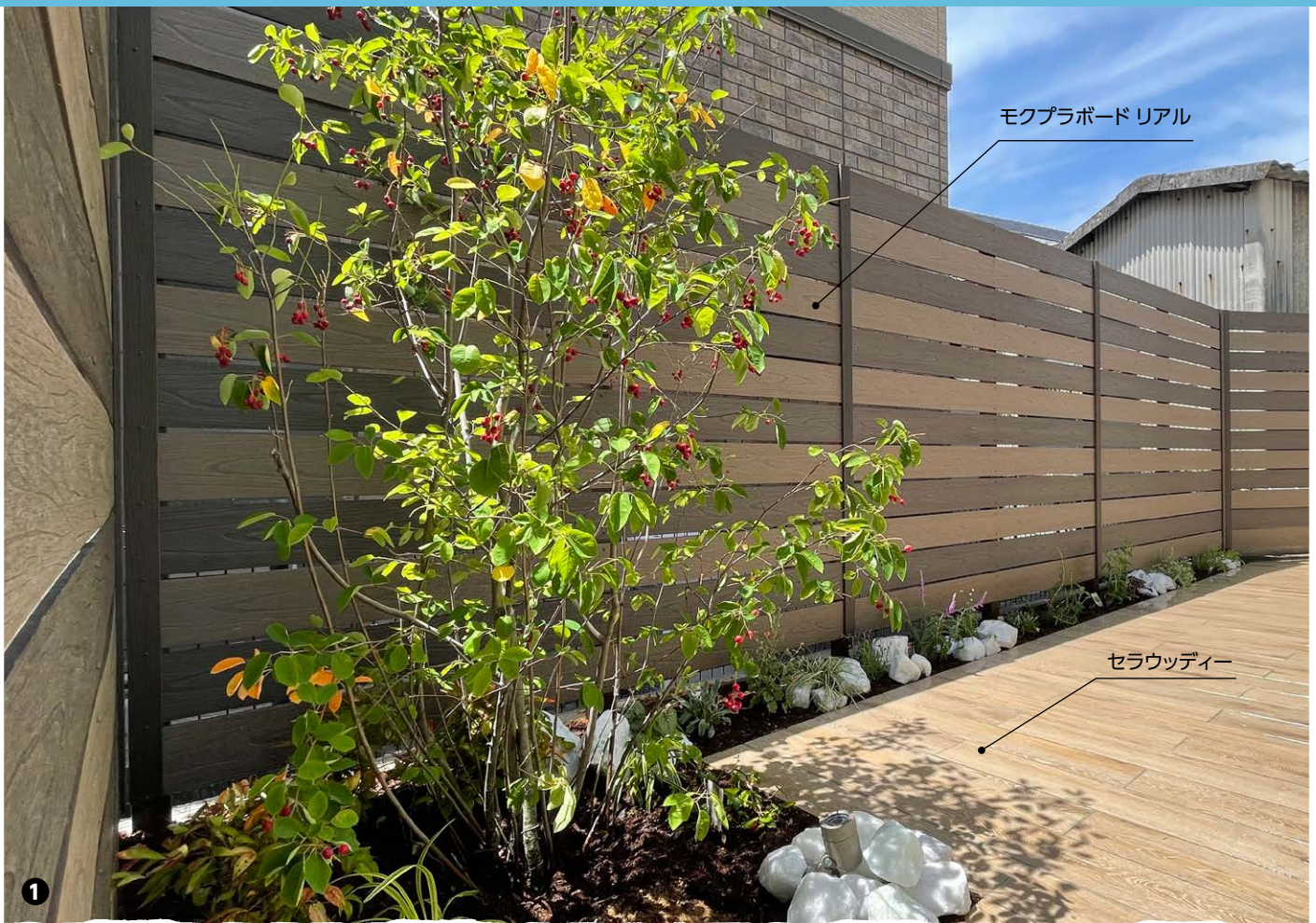

## ポリスチレン製でリーズナブルなモクプラ







エバー  
アートウッド

エバー  
ホームヤードルー  
フ

エバー  
アートボード

タイル

人工  
強化竹垣

3

- ❶ モクプラボードリアル (ブラウンエボニー、ダークパイン) → P.98 / セラ ウッディー (パインナチュラル) → P.71 / エバースクリーン ポリカAタイプ (ダークパイン) → P.48
- ❷ モクプラボードリアル (ダークパイン) → P.98 / エバースクリーンポリカAタイプ → P.48
- ❸ モクプラボードリアル(ナチュラルパイン) → P.98
- ❹ モクプラボードリアル (ブラウンエボニー) → P.98 / ホームヤードルーフシステム フレーム (ブラウンエボニー) → P.50



樹脂  
フェンス

天然木  
フェンス

4



エバー  
アートウッド

エバー  
ホームスクリーン・  
ホームヤードルーフ

エバー  
アートボード

タイル

人工強化竹垣

樹脂フェンス

天然木フェンス

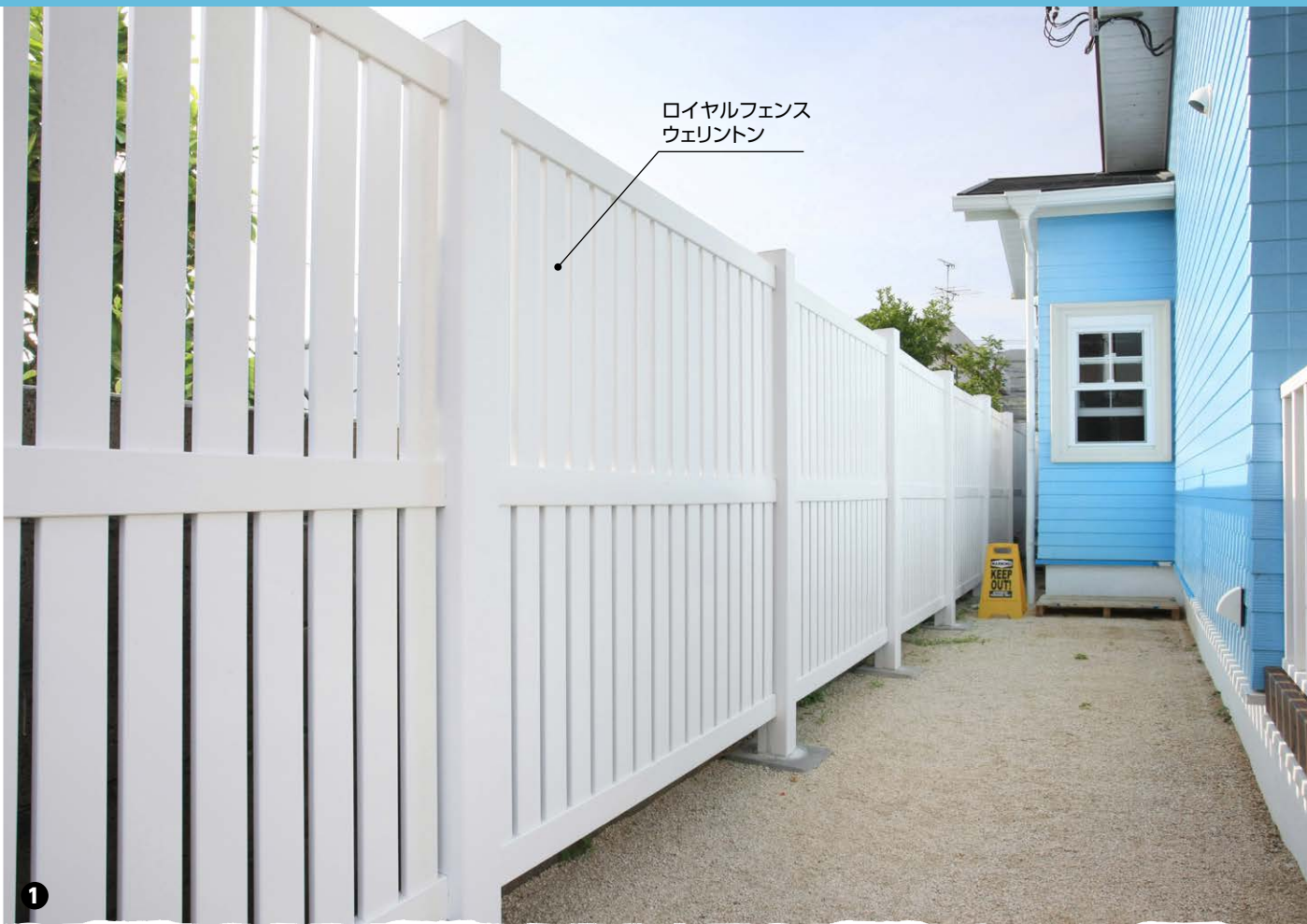

## ロイヤルホワイトの格調高いデザイン







エバー  
アートウッド

エバー  
ホームヤードルーフ

エバー  
アートボード

タイル

人工  
強化竹垣

3

- ① ロイヤルフェンス ウェリントン → P.100
- ② ロイヤルフェンス ウェリントン → P.100
- ③ ロイヤルフェンス キングストーン → P.100
- ④ ロイヤルフェンス プリンストン → P.100 / ロイヤル アローキャップ → P.100

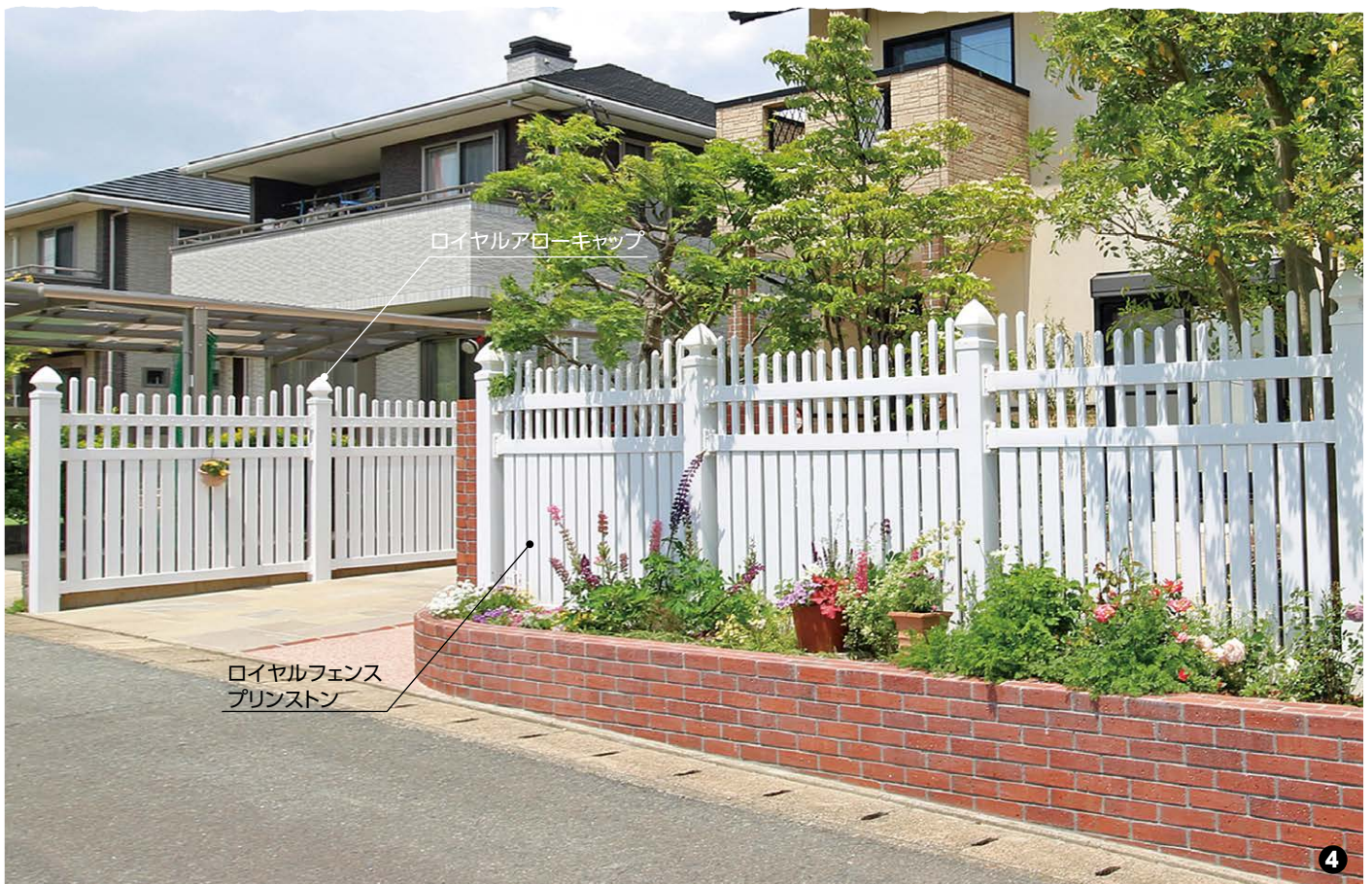

樹脂  
フェンス

天然木  
フェンス

4



エバー  
アートウッド

エバー  
ホームヤードルーフ

エバー  
アートボード

タイル

人工  
強化竹垣



シンプルログセット5型

## 樹脂ボードシンプルログでしっかり目かくし

樹脂  
フェンス

天然木  
フェンス



シンプルログセット1型





エバー  
アートウッド

エバー  
スクリーン・  
ホーム  
ヤードルーフ

エバー  
アート  
ボード

タイル

人工  
強化竹垣

3

- ① シンプルログセット5型 横貼・柱見せ (板貼タイプ) (ナチュラルパイン) → P.101
- ② シンプルログセット1型 縦貼・柱見せ (板貼タイプ) (ダークパイン) → P.101
- ③ シンプルログセット6型 横貼 (格子タイプ) (ダークパイン) → P.101
- ④ シンプルログセット5型 横貼・柱見せ (板貼タイプ) (ホワイトパイン) → P.101



樹脂  
フェンス

天然木  
フェンス

4







## モクプラユニットプラス

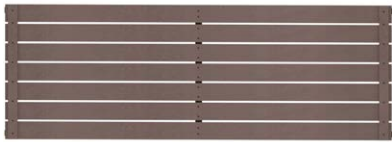

モクプラユニットプラス 90幅  
モクプラボード ダークパイン  
2008



モクプラユニットプラス 90幅  
モクプラボード リアルブラウンエボニー  
2008

### ■ カラーバリエーション

#### モクプラボード



ダークパイン ブラウンエボニー

#### モクプラボードリアル



ダークパイン ブラウンエボニー

### ■モクプラユニットプラス 90幅 モクプラボード

2006  
W1996×H490mm  
¥34,100/枚

2008  
W1996×H690mm  
¥42,900/枚

2010  
W1996×H890mm  
¥51,700/枚

2012  
W1996×H1090mm  
¥60,500/枚

※エンドキャップ、フリーポールは別売

### ■モクプラユニットプラス 90幅 モクプラボード リアル

2006  
W1996×H490mm  
¥38,500/枚

2008  
W1996×H690mm  
¥46,200/枚

2010  
W1996×H890mm  
¥58,300/枚

2012  
W1996×H1090mm  
¥70,400/枚

※エンドキャップ、フリーポールは別売

## モクプラユニットプラス用部材

### ■フリーポール

呼称	サイズ(mm)	価 格	
		フリーポール	高強度フリーポール
H06	35×35×L726	¥2,900/本	¥4,400/本
H08	35×35×L926	¥3,100/本	¥5,300/本
H10	35×35×L1126	¥4,200/本	¥7,700/本
H12	35×35×L1326	¥6,000/本	—

※上下部固定金具および取付ビス、柱キャップが付属  
※H12の高強度フリーポールはありません。高強度仕様で納める場合、フリーポールピッチを1000mm以内としてください

### ■アルミカラー

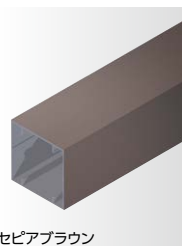

セピアブラウン

### ■2段フリーポール

呼称	下段	上段	サイズ(mm)	価 格
H12	2006	2006	75×75×L1784.5	¥13,900/本
H14	2008	2006	75×75×L1984.5	¥14,400/本
H16	2008	2008	75×75×L2184.5	¥14,900/本
H18	2010	2008	75×75×L2384.5	¥15,500/本
H20	2010	2010	75×75×L2584.5	¥16,000/本
H22	2012	2010	75×75×L2984.5	¥26,100/本
H24	2012	2012	75×75×L3184.5	¥31,300/本

※2段フリーポールのH22とH24の柱はスチール補強が付きます  
※2段フリーポールは上段・下段側に固定できる本体サイズが決まっています。  
上記以外の組み合わせを行う場合は別途お問い合わせください



## ロイヤルフェンス ハイタイプ

現場組立式

エバー  
アートウッド

エバー  
ホームスクリーン・  
フ

エバー  
アートボード

タイル

人工強化竹垣

樹脂フェンス

天然木フェンス



■ロイヤルフェンス ウェリントンパネル  
W1800×D40×H1730mm  
¥125,000/枚

■ロイヤルフェンス用127角柱2型  
127×127×L2500mm  
¥30,000/本 エンド用  
¥30,000/本 センター用  
¥30,000/本 コーナー用  
※キャップは別売

■ロイヤルフェンス プリンストンパネル  
W1800×D40×H1918mm  
¥128,000/枚

■ロイヤルフェンス用127角柱3型  
127×127×L2500mm  
¥30,000/本 エンド用  
¥30,000/本 センター用  
¥30,000/本 コーナー用  
※キャップは別売

■ロイヤルフェンス キングストーンパネル  
W1800×D40×H1730mm  
¥130,000/枚

■ロイヤルフェンス用127角柱4型  
127×127×L2500mm  
¥30,000/本 エンド用  
¥30,000/本 センター用  
¥30,000/本 コーナー用  
※キャップは別売

## ロイヤルフェンス ロータイプ

ユニット式



■ロイヤルフェンス クラウンポイント  
トラディションパネル  
W1800×D62×H880mm  
¥60,000/枚

■ロイヤルフェンス用102角柱1型  
102×102×L1520mm  
¥19,000/本 エンド用  
¥19,000/本 センター用  
¥19,000/本 コーナー用  
※キャップは別売

■ロイヤルフェンス クラウンポイント  
ビクトリアンパネル  
W1800×D62×H880mm  
¥58,000/枚

■ロイヤルフェンス用102角柱2型  
102×102×L1520mm  
¥19,000/本 エンド用  
¥19,000/本 センター用  
¥19,000/本 コーナー用  
※キャップは別売

## 専用キャップ

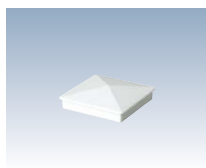

■ロイヤル  
ニューイングランドキャップ  
¥3,500/個 127角柱用  
¥3,100/個 102角柱用

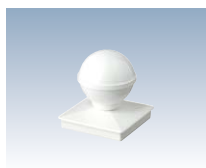

■ロイヤル  
ラウンドキャップ  
¥3,500/個 127角柱用  
¥3,200/個 102角柱用

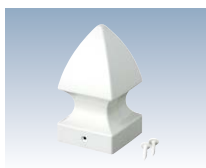

■ロイヤル  
アローキャップ  
¥4,200/個 127角柱用  
¥3,800/個 102角柱用



## シンプルログボード 板貼タイプ



■シンプルログボード 板貼タイプ  
W900×H1800mm  
¥21,300/枚

### ■ カラーバリエーション



## シンプルログボード 格子タイプ



■シンプルログボード 格子タイプ  
W900×H1800mm  
¥21,300/枚

### ■ カラーバリエーション



## シンプルログセット (縦貼・柱見せ)



1型 (板貼タイプ)

### 1型

■シンプルログセット1型  
縦貼・柱見せ (板貼タイプ)  
W1936×H1800mm  
¥120,300/セット 片面 (基本型)  
¥104,400/セット 片面 (追加型)  
¥170,300/セット 両面 (基本型)  
¥153,200/セット 両面 (追加型)

### ■ 1型カラーバリエーション



### 3型

■シンプルログセット3型  
縦貼・柱見せ (格子タイプ)  
W1936×H1800mm  
¥120,300/セット 片面 (基本型)  
¥104,400/セット 片面 (追加型)  
¥170,300/セット 両面 (基本型)  
¥153,200/セット 両面 (追加型)

### ■ 3型カラーバリエーション



## シンプルログセット (縦貼・柱かくし)



2型 (板貼タイプ)

### 2型

■シンプルログセット2型  
縦貼・柱かくし (板貼タイプ)  
W1816×H1800mm  
¥149,500/セット 片面 (基本型)  
¥109,100/セット 片面 (追加型)  
¥202,100/セット 両面 (基本型)  
¥153,200/セット 両面 (追加型)

### ■ 2型カラーバリエーション



### 4型

■シンプルログセット4型  
縦貼・柱かくし (格子タイプ)  
W1816×H1800mm  
¥149,500/セット 片面 (基本型)  
¥109,100/セット 片面 (追加型)  
¥202,100/セット 両面 (基本型)  
¥153,200/セット 両面 (追加型)

### ■ 4型カラーバリエーション



## シンプルログセット (横貼・柱見せ)



6型 (格子タイプ)

### 5型

■シンプルログセット5型  
横貼・柱見せ (板貼タイプ)  
W1920×H1816mm  
¥125,200/セット 片面 (基本型)  
¥104,200/セット 片面 (追加型)  
¥177,800/セット 両面 (基本型)  
¥153,200/セット 両面 (追加型)

### ■ 5型カラーバリエーション

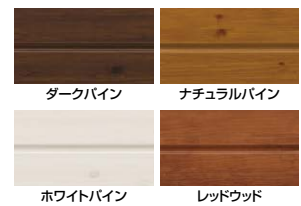

### 6型

■シンプルログセット6型  
横貼・柱見せ (格子タイプ)  
W1920×H1816mm  
¥125,200/セット 片面 (基本型)  
¥104,200/セット 片面 (追加型)  
¥177,800/セット 両面 (基本型)  
¥153,200/セット 両面 (追加型)

### ■ 6型カラーバリエーション

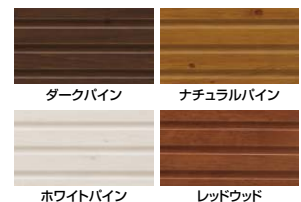

●表示価格には消費税および組立費、施工費等は含まれておりません。  
●ブロック施工する場合は、重量ブロックJIS A 5406 区分16 (C種)以上で施工してください。  
●本製品は、隣地境界を目的に設置するもので、転落防止柵や歩行補助手すりの機能はありません。設置場所と機能に合った製品をお選びください。



エバー  
アートウッド

エバー  
ホームスクリーン・  
ホームヤードルーフ

エバー  
アートボード

タイル

人工強化竹垣

樹脂フェンス

天然木フェンス



## 特殊高温処理した天然木材 タンモクウッド





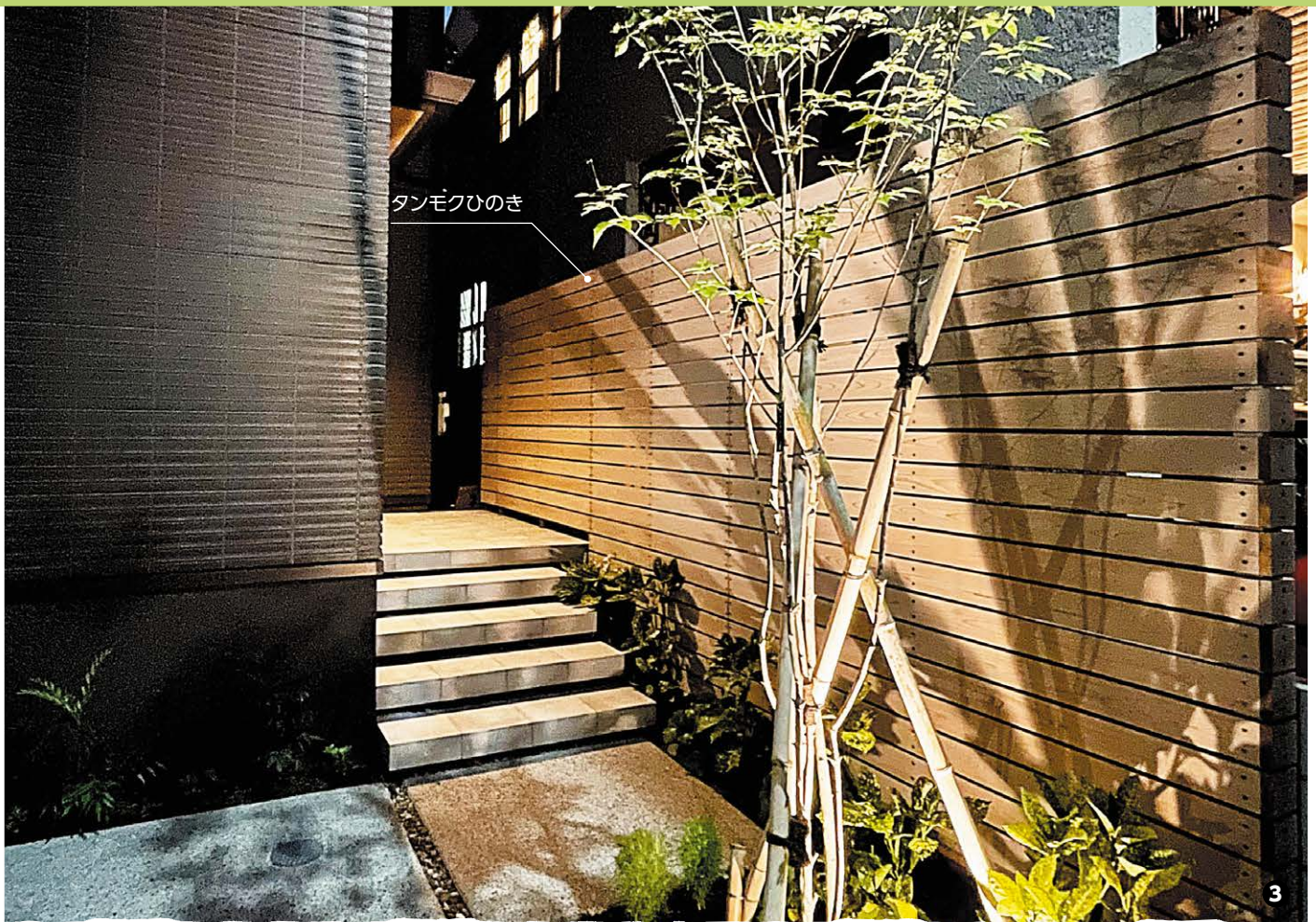

タンモクひのき

- ❶ タンモクウッド平板 (無塗装) → P.106
- ❷ タンモクウッド平板 (ライトオーク塗装) → P.106
- ❸ タンモクひのき部材 (シルバーグレイ) → P.106
- ❹ タンモクウッド平板 (無塗装) → P.106



タンモクウッド平板

エバー  
アートウッド

エバ  
スクリーン  
ホーム  
ヤードルーフ

エバー  
アート  
ボード

タイル

人工  
強化竹垣

樹脂  
フェンス

天然  
木フェンス



エバー  
アートウッド

エバー  
ホームヤードルーフ

エバー  
アートボード

タイル

人工強化竹垣

樹脂フェンス

天然木フェンス



## 高品質ACQ加圧注入の天然木材 e-ウッド







エバー  
アートウッド

エバ  
スクリーン・  
ホーム  
ヤードルーフ

エバー  
アート  
ボード

タイル

人工  
強化竹垣

- ① e-ウッドパネル1型W11 (現場塗装) → P.107
- ② e-ウッドパネル4型W18 (アジアンブラウン別注塗装、柱:ホワイト別注塗装) → P.107
- ③ e-ウッドパネル13型H1500 (アジアンブラウン別注塗装) → P.107
- ④ e-ウッドパネル1型W18 (アジアンブラウン別注塗装) → P.107

樹脂  
フェンス

天然  
木フェンス





## タンモクひのき部材



シルバーグレイ

ウォールナットブラウン

ローズウッドブラウン

■タンモクひのき 平板23×95  
W95×D23×L2000mm  
¥6,300/枚

### ■ カラーバリエーション



シルバーグレイ

ウォールナットブラウン

ローズウッドブラウン

## タンモクひのきフェンス

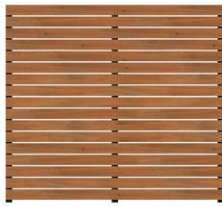

ウォールナットブラウン  
隙間10mm 基本型、柱セピアブラウン

■タンモクひのきフェンスセット  
横板貼デザイン隙間10mm 基本型  
W2000×H1800mm  
¥143,000/枚 隙間10(板材17段)

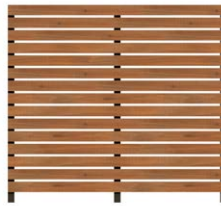

ウォールナットブラウン  
隙間20mm 基本型、柱セピアブラウン

■タンモクひのきフェンスセット  
横板貼デザイン隙間20mm 基本型  
W2000×H1800mm  
¥130,000/枚 隙間20(板材15段)

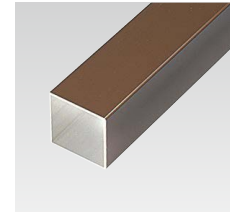

■アルミ角柱60角  
60×60×L2400mm  
¥9,300/本(ステンカラー・ブラック・セピアブラウン)  
¥12,800/本(ブロンズ)

## タンモクウッドは国産杉を使用した炭化木材

製造過程において防腐、防蟻剤は一切使用していません。炭化処理することでシロアリや木材腐朽菌の養分となる木材の細胞を分解。木材の表面だけでなく、内部まで防腐・防蟻効果が有効です。ハードウッドに比べ圧倒的に軽く、柔らかいため加工が簡単に行えます。国産杉を使用することで、国内の林業の活性化につながります。

## タンモクウッド部材



■タンモクウッド 平板  
20×90×L2000mm  
¥5,000/枚 無塗装  
¥6,600/枚 塗装済



■タンモクウッド スリット材  
30×50×L4005mm  
¥8,000/本 無塗装  
¥10,800/本 塗装済



■タンモクウッド 枕木  
95×190×約L2000mm  
¥22,000/本 無塗装



■タンモクウッド 柱  
90×90×L2000mm  
¥15,800/本 無塗装  
¥21,200/本 塗装済

### ■ カラーバリエーション



無塗装

ライトオーク

アジアンブラウン

## タンモク板塀フェンス



H1500

■タンモク板塀フェンスH1500  
W1000×D50×H1500mm  
¥41,000/枚 無塗装  
¥51,000/枚 別注塗装済  
※柱は別売



H1800

■タンモク板塀フェンスH1800  
W1000×D50×H1800mm  
¥51,000/枚 無塗装  
¥63,000/枚 別注塗装済  
※柱は別売



※柱には埋込部分を設けておりますが、H型アンカー等で固定されることをおすすめします

■90角木製柱用  
H型アンカー  
60×105×L600mm  
¥8,000/個 ボルトナット付

※重量の関係上、コンクリートブロックの上には施工しないでください。  
※横貼りで設置される場合、継ぎ目のスレが目立つ場合があるのでご注意ください。

エバー  
アートウッド

エバー  
ホームヤードルーフ

エバー  
アートボード

タイル

人工強化竹垣

樹脂フェンス

天然木フェンス



## e-ウッドフェンス 目かくしタイプ



4型 W11(やまと横型)



4型 W18(やまと横型)

■e-ウッドパネル 4型 W11  
(やまと横型)  
W1100×D40×H1800mm  
¥54,000/枚 無塗装  
¥72,000/枚 別注塗装済(ホワイト以外)  
¥87,000/枚 別注塗装済(ホワイト)  
※柱は別売

■e-ウッドパネル 4型 W18  
(やまと横型)  
W1800×D40×H1800mm  
¥68,000/枚 無塗装  
¥95,000/枚 別注塗装済(ホワイト以外)  
¥115,000/枚 別注塗装済(ホワイト)  
※柱は別売

## e-ウッドフェンス 板塀タイプ



13型(板塀)



13型(板塀)H1500

■e-ウッドパネル 13型(板塀)  
W1800×D40×H1800mm  
¥62,000/枚 無塗装  
¥88,000/枚 別注塗装済(ホワイト以外)  
¥99,000/枚 別注塗装済(ホワイト)  
※柱は別売  
※重量の関係上、コンクリートブロックの上には  
施工しないでください。  
※横張りで設置される場合、継ぎ目のスレが目立つ  
場合があるのでご注意ください。

■e-ウッドパネル 13型(板塀)  
H1500  
W1800×D40×H1500mm  
¥52,000/枚 無塗装  
¥72,000/枚 別注塗装済(ホワイト以外)  
¥85,000/枚 別注塗装済(ホワイト)  
※柱は別売  
※重量の関係上、コンクリートブロックの上には  
施工しないでください。  
※横張りで設置される場合、継ぎ目のスレが目立つ  
場合があるのでご注意ください。

## e-ウッドフェンス スクエアタイプ

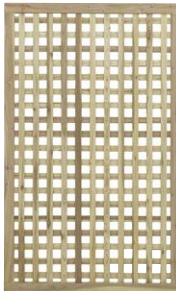

1型 W11(スクエア)

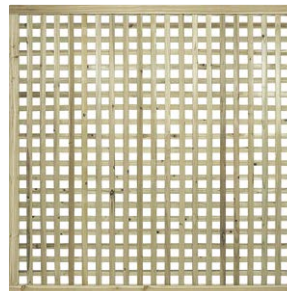

1型 W18(スクエア)

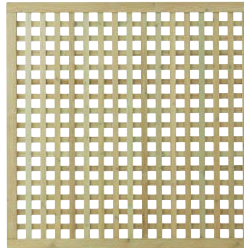

セミパネル1型

■e-ウッドパネル 1型 W11  
(スクエア)  
W1100×D40×H1800mm  
¥43,000/枚 無塗装  
¥61,000/枚 別注塗装済(ホワイト以外)  
¥75,000/枚 別注塗装済(ホワイト)  
※柱は別売

■e-ウッドパネル 1型 W18  
(スクエア)  
W1800×D40×H1800mm  
¥62,000/枚 無塗装  
¥91,000/枚 別注塗装済(ホワイト以外)  
¥106,000/枚 別注塗装済(ホワイト)  
※柱は別売

■e-ウッドパネル セミパネル1型  
W1500×D40×H1500mm  
¥43,000/枚 無塗装  
¥67,000/枚 別注塗装済(ホワイト以外)  
¥80,000/枚 別注塗装済(ホワイト)  
※柱は別売

## e-ウッドフェンス 専用柱



■e-ウッド柱 H18用  
W90×D90×L2530mm  
¥21,000/本 無塗装  
¥30,000/本 別注塗装済(ホワイト以外)  
¥37,500/本 別注塗装済(ホワイト)

※柱には埋込部分を 設けておりますが、H型アンカー等で 固定されることを おすすめします

## e-ウッドフェンス ラティスタイプ



2型 W11(ラティス)

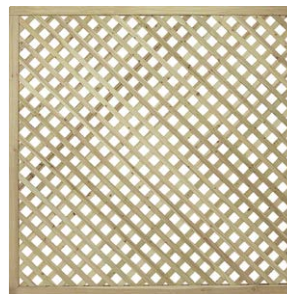

2型 W18(ラティス)

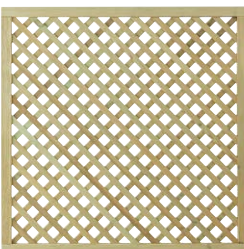

セミパネル2型

■e-ウッドパネル 2型 W11  
(ラティス)  
W1100×D40×H1800mm  
¥43,000/枚 無塗装  
¥61,000/枚 別注塗装済(ホワイト以外)  
¥75,000/枚 別注塗装済(ホワイト)  
※柱は別売

■e-ウッドパネル 2型 W18  
(ラティス)  
W1800×D40×H1800mm  
¥62,000/枚 無塗装  
¥91,000/枚 別注塗装済(ホワイト以外)  
¥106,000/枚 別注塗装済(ホワイト)  
※柱は別売

■e-ウッドパネル セミパネル2型  
W1500×D40×H1500mm  
¥43,000/枚 無塗装  
¥67,000/枚 別注塗装済(ホワイト以外)  
¥80,000/枚 別注塗装済(ホワイト)  
※柱は別売

### ■ 別注塗装カラーバリエーション



ライトオーク グリーン アジアンブラウン ホワイト ウォールナット ブラック

●天然木を使用しているため、サイズは若干異なる場合があります。●表示価格には消費税および組立費、施工費等は含まれておりません。  
●本製品は、隣地境界を目的に設置するもので、転落防止柵や歩行補助手すりの機能はありません。設置場所と機能に合った製品をお選びください。

ご注文  
いただいてから  
お好みの色に  
塗装します

エバー  
アートウッド

エバー  
ホームヤードルーフ

エバー  
アートボード

タイル

人工強化竹垣

樹脂フェンス

天然木フェンス



## タカショーの5年保証とは

高品質のアルミ材等に、木などの表情豊かなシートを貼り合わせたラッピング商品の著しい変色やシートのはがれについて、下記の内容の5年保証を実施いたします。



### ■保証対象商品

#### エバーアートウッド®

ラッピングカラー全アイテム(ステンカラー、クリアシルバーなどアルミカラーは含まない)



※ただし、商品に付属する異素材品(樹脂製キャップや、ガラス製部品、金具類など)の不具合や破損は保証対象外となります。

### ■保証内容

Warranty

1

素材表面シートの**著しい変色\***について保証します。

※著しい変色とは、保証対象商品が新品に対して、著しく異なる色と感じさせるような変色が生じた場合をいいます。  
なお、保証内容に該当するか否かは、保証者が判断するものとします。

Warranty

2

素材表面シートの**はがれ\***について保証します。

※シートのはがれとは、設置後、自然な状態ではがれのことをいいます。  
故意、過失によるはがれ、設置中の加工の際に生じたはがれはこれに含まれません。

### ■タカショーの5年保証 流れ(フロー)

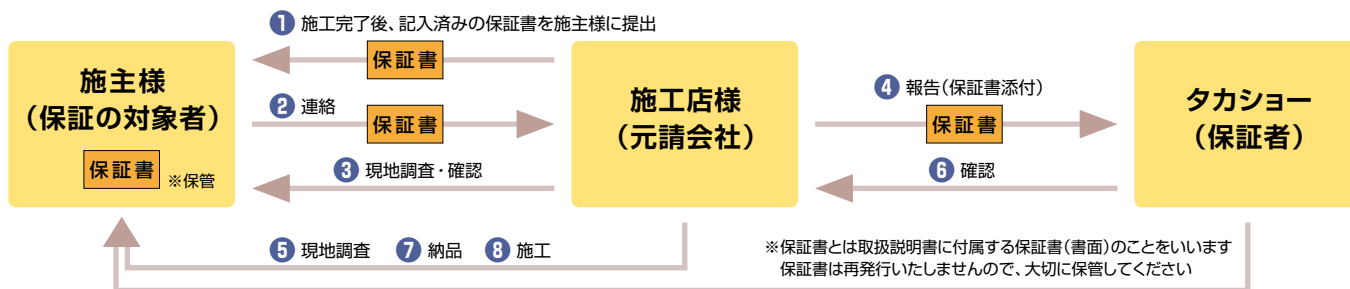

①施工店は施工完了後、お客様名、施工店名、施工完了日が記載された保証書を施主様に提出(施主様は必ず保管しておく) ②施主様が不具合発生を発見した後、施工店へ連絡(保管している保証書が必要) ③連絡を受けた施工店は現地調査後、不具合状況を確認する ④施工店はタカショーへ報告(保証書 添付) ⑤情報精査後、タカショー、施工店で再度現地調査 ⑥不具合確認後、対応方法を確認する ⑦保証内容に該当する場合、部品および代替商品手配、納品 ⑧施工店が施工→お引き渡し(終了)



# 5年保証 内容詳細・免責事項

## ■保証者

株式会社タカショー

## ■保証の対象者

保証対象商品の所有者

## ■保証対象商品

「エバーアートウッド部材のラッピング部分」、「エバーアートウッドユニット製品のラッピング部分」、「エバーアートボードユニット製品のラッピング部分」、「エバーバンブーユニット製品のラッピング部分」を保証対象商品\*とします。

\*総合カタログPROEXに掲載の商品が対象となります。

## ■保証対象除外商品カテゴリ

トレメッシュ本体・ポスト・ライト・表札のラッピング部分・エバーアートウッド手摺り、アートキャンバス、水栓柱、水受け

## ■保証書について

保証書の提出がない場合、または保証書に必要な項目が記載されていない場合、申請は無効となります。必ずご提出ください。

※保証書は商品に同梱されております。保証書は再発行いたしませんので、大切に保管してください。

※保証書の記載上、お客様名、施工店名、施工完了日が不明の場合、保証いたしかねますので、施工店様に必要事項の記入をご依頼ください。

## ■保証期間

通常の環境下において、ラッピングシートの変色、褪色、はがれは、5年間とします。なお、起算日については所有者で立証していただけます。保証者が保証期間中に保証対応を行った場合でも、保証期間の変更はなく、当初設定した施工完了日から起算した保証期間とさせていただきます。また、保証期間中において、保証対象商品の保証は1回までとさせていただきます。

## ■保証内容

当該商品のシートに著しい変色\*1が生じた場合、シートがはがれた場合\*2について、保証者が認定したものは、商品の無償対応\*3を行います。

\*1 著しい変色とは、保証対象商品が新品に対して、著しく異なる色と感じさせるような変色が生じた場合をいいます。なお、保証内容に該当するか否かは、保証者が判断するものとします。

\*2 シートのはがれとは、設置後、自然な状態でははがれることをいいます。故意、過失によるはがれ、設置中の加工の際に生じたはがれは、これに含まれません。

\*3 保証期間中の保証対象商品のみ、または代替商品のみ提供となります。

## ■保証対象物件

以下の項目をすべて満たしている物件を本保証の対象物件といたします。

- ①日本国内において、保証書が同梱されている製品が施工された物件。
- ②2012年8月21日以降に納品された物件。
- ③保証者が発行する説明書に従って保証対象商品の組み立て、施工、取り扱いが行われていること。
- ④保証内容に該当することを発見してから10日以内に保証者に連絡があった場合。

## ■保証方法

保証期間中の保証対象商品のみ、無償で代替品を提供させていただきます。その際、保証者が最も適切と判断した方法にて対応します。

ただし、金具等の付属部材、下地材料、シーリング、仮設足場、加工に必要とされる工具に相当する費用は保証対象から除きます。

※商品が廃番等になり、供給不能となった場合は、協議の上、類似商品にて対応させていただきます。

## ■保証規定の変更について

保証規定・免責事項の変更を行う場合があります。規定変更後は変更後の規定による条件が適用されます。

## ■免責事項

保証期間内でも原因が次のような場合は、有償となります。

- ①加工、組み立て、施工(基礎工事、取付工事、電気工事、シーリング工事)等の不備に起因する場合(例えば、現場加工等による納まり、仕上げの不備、海砂や急結材を使用したモルタルによる腐食や変色、グラツキやネジのゆるみによる変形や破損、工事中の養生不良が原因となる場合)
- ②維持管理、メンテナンス不備に起因する場合(例えば、不具合箇所の放置による不具合の拡大、ビスの締めすぎ、強酸性、強アルカリ性の洗浄剤、研磨剤の入った洗剤、硫酸や塩酸等の劇薬等を使用したことによる変形や変色、金属製のタワシやブラシ等での洗浄によるキズや変形、凍結防止材等の付着が原因となる場合)
- ③表示された商品の性能を超えた性能を必要とする場所に取り付けられた場合
- ④商品または部品の経年変化(使用に伴う消耗、磨耗等)や経年劣化またはこれらに伴う腐食、サビ、カビ、汚れ等その他類似の場合
- ⑤自然現象や住環境に起因する結露、凍結による膨脹、ひび割れ、寒暖差による伸縮、雪じれ等の影響による場合
- ⑥水や蒸気、ぬれにより、素材が長時間濡れている、または凍結しているような地域、場所に起因して起こる場合
- ⑦環境が特に悪い地域や場所での腐食またはその他の場合(例えば、海岸地帯での塩害による腐食や飛来する砂による表面の損傷、大気中の砂塵、煤煙、各種金属粉、亜硫酸ガス、アンモニア、車の排気ガス等が付着して起きる腐食、温泉地のような硫黄成分を多く含む大気の場合、異常な高温、低温、多湿による破損、変形、変色等)
- ⑧天災その他の不可抗力(例えば、暴風、豪雨、洪水、高潮、地震、地盤沈下、落雷、火災等)により、商品の性能を超える事態が発生した場合
- ⑨実用化されている技術では予測することが不可能な現象またはこれが原因で起きた場合
- ⑩犬、猫、鳥等の小動物の害またはつるや根等の植物の害による場合
- ⑪引き渡し後の使用上の操作誤り、調整不備または適切な維持管理を行わなかったことによる場合、および引き渡し後の移動、移設による損傷または故障による場合
- ⑫使用者もしくは第三者の故意、過失または不当な修理や改造による場合
- ⑬犯罪、いたずら、落書き等の不法な行為に起因する破損
- ⑭本来の使用目的以外の用途に使用された場合
- ⑮商品の構成材の一部でも当社が供給した以外のものの不具合
- ⑯保証書の提出がない場合、または保証書に記入漏れや虚偽記載がある場合
- ⑰手続きの中で不審な点が認められる場合

※保証期間後または無償対応後のすべての対応(修理、交換等)は有償いたします。

※この保証は、日本国内においてのみ有効です。

※この保証内容によって、お客様の法律上の権利を制限するものではありません。保証期間経過後のすべての対応については有償となります。



## タカショーの10年保証とは

「エバーアートボード(部材)」「エバーこだわり竹ボード(部材)」「エバー古竹ボード(部材)」の対象商品に関して、表面の著しい変色、はがれ、割れについて下記の内容の10年保証を実施いたします。



### ■保証対象商品

#### エバーアートボード®(部材)

木柄、和柄、石柄、塗り壁、メタルカラー全アイテム



※ただし、付属するキャップ、ジョイント、見切材、エバーアートボード機能門柱に付属するライト、およびビス類、金具類は対象外となります。

#### エバーこだわり竹®・エバー古竹®ボード(部材)

※趣真竹は除きます。節目の色抜けは対象外となります。









ユニット商品に使用している上記対象商品箇所の著しい変色、はがれ、割れに関しても保証対象となりますが、ユニット商品の破損や、その他素材の不具合は保証対象外となります。

### ■保証内容

**Warranty 1** 素材表面シート、ボードの**著しい変色\***について保証します。

※著しい変色とは、保証対象商品が新品に対して、著しく異なる色と感じさせるような変色が生じた場合をいいます。なお、保証内容に該当するか否かは、保証者が判断するものとします。

**Warranty 2** 素材表面シートのはがれ\*、ボードの割れ\*について保証します。

※シートのはがれ、ボードの割れとは、設置後、自然な状態でののはがれ、割れのことをいいます。故意、過失によるはがれ、割れ、設置中の加工の際に生じたはがれ、割れはこれに含まれません。

### ■タカショーの10年保証 流れ(フロー)

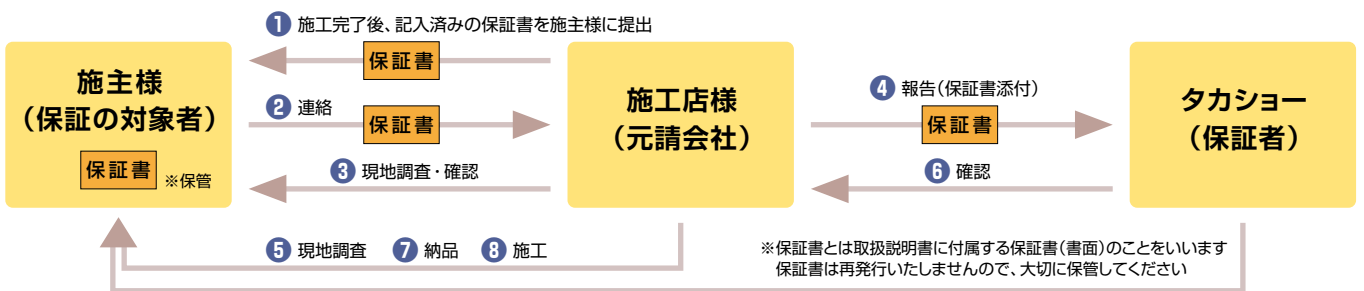

①施工店は施工完了後、お客様名、施工店名、施工完了日が記載された保証書を施主様に提出(施主様は必ず保管しておく) ②施主様が不具合発生を発見した後、施工店へ連絡(保管している保証書が必要) ③連絡を受けた施工店は現地調査後、不具合状況を確認する ④施工店はタカショーへ報告(保証書添付) ⑤情報精査後、タカショー、施工店で再度現地調査 ⑥不具合確認後、対応方法を確認する ⑦保証内容に該当する場合、部品および代替商品手配、納品 ⑧施工店が施工→お引き渡し(終了)



# 10年保証 内容詳細・免責事項

## ■保証者

株式会社タカショー

## ■保証の対象者

保証対象商品の所有者

## ■保証対象商品

「エバーアートボード(部材)」、「エバーこだわり竹ボード(部材)」、「エバー古竹ボード(部材)」を保証対象商品とします。

詳細は以下に記載の商品とします。

【エバーアートボード(部材)】木柄、和柄、石柄、塗り壁、メタルカラー全アイテム

【エバーアートボード不燃仕様(部材)】

【エバーこだわり竹ボード(部材)】趣コマ竹、趣さらし竹、趣青竹

【エバー古竹ボード(部材)】古竹さび竹、古竹さらし竹

※節目の色抜けは対象外となります。

※エバーこだわり竹【趣真竹】は対象外とします。

※押え竹は対象外とします。

※【部材】とは材料単体で販売する商品を示し、ユニットや完成品は対象外となります。

※付属するキャップ、ジョイント、見切材、エバーアートボード機能門柱に付属するライト、およびビス類、金具類は対象外とします。

※エバーアートボード・ミラータイプ、エバーアートボード シックシリーズ、エバーアートボード室内専用ボード、アートボードレターは対象外です。

## ■保証書について

保証書の提出がない場合、または保証書に必要な項目が記載されていない場合、申請は無効となります。必ずご提出ください。

※保証書は商品に同梱されており、保証書は再発行いたしませんので、大切に保管してください。

※保証書の記載上、お客様名、施工店名、施工完了日が不明の場合、保証いたしかねますので、施工店様に必要事項の記入をご依頼ください。

## ■保証期間

通常的环境下において、保証対象商品の施工完了日から起算して10年間とします。なお、起算日については所有者で立証していただけます。保証者が保証期間中に保証対応を行った場合でも、保証期間の変更はなく、当初設定した施工完了日から起算した保証期間とさせていただきます。また、保証期間中において、保証対象商品の無償対応は1回までとさせていただきます。

## ■保証内容

当該商品のシート、ボードに著しい変色\*1が生じた場合、シートのはがれ、ボードの割れが生じた場合\*2について、保証者が認定したものは、商品の無償対応\*3を行います。

\*1 著しい変色とは、保証対象商品が新品に対して、著しく異なる色と感じさせるような変色が生じた場合をいいます。なお、保証内容に該当するかどうかは、保証者が判断するものとします。

\*2 シートのはがれ、ボードの割れとは、設置後、自然な状態ではがれ、割れのことをいいます。故意、過失によるはがれ、割れ、設置中の加工の際に生じたはがれ、割れは、これに含まれません。

\*3 保証期間中の保証対象商品のみ、または代替商品のみ提供となります。

## ■保証対象物件

以下の項目をすべて満たしている物件を本保証の対象物件といたします。

- ①日本国内において、保証書が同梱されている製品が施工された物件。
- ②2016年2月1日以降に納品された物件(※「エバーアートボード」については2016年8月1日以降に納品された物件)。
- ③保証者が発行する説明書に従って保証対象商品の組み立て、施工、取り扱いが行われていること。
- ④保証内容に該当することを発見してから10日以内に保証者に連絡があった場合。

## ■保証方法

保証期間中の保証対象商品のみ、無償で代替品を提供させていただきます。その際、保証者が最も適切と判断した方法にて対応します。

ただし、金具等の付属部材、下地材料、シーリング、仮設足場、加工に必要と

される工具に相当する費用は保証対象から除きます。

※商品が廃番等になり、供給不能となった場合は、協議の上、類似商品にて対応させていただきます。

## ■保証規定の変更について

保証規定・免責事項の変更を行う場合があります。規定変更後は変更後の規定による条件が適用されます。

## ■免責事項

保証期間内でも原因が次のような場合は、有償となります。

- ①加工、組み立て、施工(基礎工事、取付工事、電気工事、シーリング工事)等の不備に起因する場合(例えば、現場加工等による納まり、仕上げの不備、海砂や急結材を使用したモルタルによる腐食や変色、グラツキやネジのゆるみによる変形や破損、工事中の養生不良が原因となる場合)
- ②エバーアートボードを施工する際の不備に起因する場合(例えば、ボード上部端部からの水の浸入を防ぐための笠木、見切材を使用しないで施工している場合。ボードが常時土と接触する、埋まっているような使い方をしている場合。見切り材を使用せずにシール処理で施工している[ダウンライト取付箇所は除く]場合)。これらによって生じたボード基材の不具合(膨れ、基材の剥離、外観的不具合など)の場合
- ③維持管理、メンテナンス不備に起因する場合(例えば、不具合箇所の放置による不具合の拡大、ビスの締めすぎ、強酸性、強アルカリ性の洗浄剤、研磨剤の入った洗剤、硫酸や塩酸等の劇薬等を使用したことによる変形や変色、金属製のタワシやブラシ等での洗浄によるキズや変形、凍結防止材等の付着が原因となる場合)
- ④表示された商品の性能を超えた性能を必要とする場所に取り付けられた場合
- ⑤商品または部品の経年変化(使用に伴う消耗、磨耗等)や経年劣化またはこれらに伴う腐食、サビ、カビ、汚れ等その他類似の場合
- ⑥自然現象や住環境に起因する結露、凍結による膨張、ひび割れ、寒暖差による伸縮、ねじれ等の影響による場合
- ⑦水や蒸気、雪により、素材が長時間濡れている、または凍結しているような地域、場所に起因して起こる場合
- ⑧エバーアートボードが長時間濡れている、または水につかるような場所に起因して起こる場合
- ⑨環境が特に悪い地域や場所での腐食またはその他の場合(例えば、海岸地帯での塩害による腐食や飛来する砂による表面の損傷、大気中の砂塵、煤煙、各種金属粉、亜硫酸ガス、アンモニア、車の排気ガス等が付着して起きる腐食、温泉地のような硫黄成分を多く含む大気の場合、異常な高温、低温、多湿による破損、変形、変色等)
- ⑩天災その他の不可抗力(例えば、暴風、豪雨、洪水、高潮、地震、地盤沈下、落雷、火災等)により、商品の性能を超える事態が発生した場合
- ⑪実用化されている技術では予測することが不可能な現象またはこれが原因で起きた場合
- ⑫犬、猫、鳥等の小動物の害またはつるや根等の植物の害による場合
- ⑬引き渡し後の使用上の操作誤り、調整不備または適切な維持管理を行わなかったことによる場合、および引き渡し後の移動、移設による損傷または故障による場合
- ⑭使用者もしくは第三者の故意、過失または不当な修理や改造による場合
- ⑮犯罪、いたずら、落書き等の不法な行為に起因する破損
- ⑯本来の使用目的以外の用途に使用された場合
- ⑰商品の構成材の一部でも当社が供給した以外のものとの不具合
- ⑱保証書の提出がない場合、または保証書に記入漏れや虚偽記載がある場合
- ⑲手続きの中で不審な点が認められる場合

※保証期間後または無償対応後のすべての対応(修理、交換等)は有償といたします。

※この保証は、日本国内においてのみ有効です。

※この保証内容によって、お客様の法律上の権利を制限するものではありません。保証期間経過後のすべての対応については有償となります。



## タカショーVRショールーム

自宅にいながらも、スマホやPCで  
手軽にタカショーショールームを体験可能!



**おうちで  
手軽に  
VR見学!**

VRショールームの  
特設サイトはこちら



アプリは一切不要でご利用いただけます。  
<https://ch.takasho.jp/vrshowroom/>

スマホ/  
タブレットで  
手軽に閲覧!

スマホ用  
VRゴーグルに  
対応!

PCでも  
閲覧可能!

全国各地のショールームをVRで公開中! 今後も続々追加予定!



名古屋ショールーム



九州ショールーム



広島ショールーム

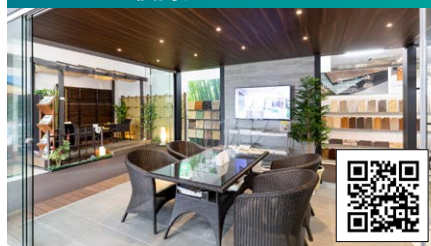

本社ショールーム



大阪ショールーム



首都圏ショールーム



## タカショー全国ショールーム

業界屈指のガーデン&エクステリア  
専門のショールーム



定番のものから  
最新アイテムまで  
多彩なラインアップ



その手で品質を  
実感いただける  
サンプルを多数ご用意



提案サービス、  
商品・施工の  
打ち合わせが可能

全国11カ所にガーデン&エクステリア専門のショールームを展開!



見学予約は  
こちらから!





# 施工イメージが掴める無料アプリをご紹介! >>

AR&写真合成機能で、お好みの庭・外構プランに施工シミュレーション!

簡単に施工イメージが作れる無料アプリ!



## メタバガーデン

スマホ/タブレット用アプリ

無料でダウンロード!

メタバガーデン 検索

※一部対応していない機種もございます。  
ご了承ください。



詳細はこちら

Available on the App Store

OS : iOS11.0以降  
対応機種 : iPhone8s~, iPad (第5世代~), iPad mini(第5世代~), iPad Air(第3世代~)

### 1 ARシミュレーション



スマホ/タブレットをかざして、  
その場でARシミュレーション!

地面検知で、  
その場で正確な  
商品サイズがわかる!

空間を地面検知して配置する  
ので、実際のサイズ感で高さ  
や幅確認が可能です。

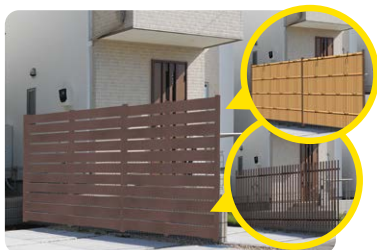

フェンス選びにも最適!  
多彩なアイテムを試すことができます!

### 2 CG合成機能



撮影した写真や画像パースに  
庭・外構アイテムを簡単合成!

指先ひとつで  
庭・外構プランの  
施工イメージを制作可能!

植栽や商品のCGデータを角  
度に合わせて自由に配置可能!



エバーアートボードによる  
既存ブロック塀のリフォーム提案にも!

## 機能に合わせて各カテゴリからイメージを制作!

### CG合成機能



### ARシミュレーション機能



やすらぎのある空間づくり

## 株式会社タカショー

■本社:和歌山県海南市南赤坂20-1 〒642-0017 TEL.073-482-4128

■東京本部:東京都千代田区神田駿河台2-9 〒101-0062 TEL.03-5244-5650

## 支店・営業所

東京支店 TEL.03-5244-5650	東北支店 TEL.022-396-2150
名古屋支店 TEL.052-879-0310	大阪支店 TEL.072-734-8505
広島支店 TEL.082-497-1020	九州支店 TEL.0942-52-1812
札幌営業所 TEL.011-748-3056	首都圏営業所 TEL.048-446-7570
埼玉営業所 TEL.049-288-2125	北関東営業所 TEL.027-280-7220
横浜営業所 TEL.045-914-8067	新潟営業所 TEL.025-264-4155
新潟三条営業所 TEL.0256-36-5060	北陸営業所 TEL.076-214-3777
関西営業所 TEL.073-486-2511	四国営業所 TEL.0883-25-6032

お問い合わせは

## プロサービスホームページ

URL: <https://takasho.co.jp> E-mail: [takasho@takasho.co.jp](mailto:takasho@takasho.co.jp)

- 表示価格には消費税および工事費、取付費、運賃等は含まれておりません。
- 価格、仕様、デザイン等を予告なく変更することがありますのでご了承ください。  
(表示価格は2023年4月現在の価格です)
- 材質、光線等の関係で写真と現物の色が多少異なって見えることがあります。
- 安全にご使用いただくため、当カタログに掲載された写真や図面、取扱の注意文などに沿った商品の使用および施工をお願いします。

- 当カタログに掲載された商品の構造および外観、商品名は「特許法」「意匠法」「商標法」等により保護されています。模倣商品を製造することはできません。
- カタログ(レイアウト)、掲載された画像、イラスト、文章、図面などすべての情報は、「著作権法」に基づき株式会社タカショーが保有しています。無断で複製、改変したものを転載使用することはできません。
- 他の商品との併用において、施工性、アフター等で支障をきたす場合もありますので、当社商品については、必ず当社ブランドであることをご確認ください。
- 本誌に掲載されているすべての情報、写真等の無断転載、複写、複製を禁じます。



4 524522 900359

発行2023.04 初版 PR-378

